

**UNIVERSIDAD SAN PEDRO**  
**FACULTAD DE CIENCIAS ECONOMICAS Y**  
**ADMINISTRATIVAS**  
**ESCUELA PROFESIONAL DE CONTABILIDAD**



**Informalidad y la Evasion Tributaria de los Comerciantes de abarrotes  
del Mercado la Paradita de Huarmey del año 2024**

Tesis para optar el título profesional de Contador Publico

**Autor:**

García Ponce, Luis Manuel

Código ORCID: 0009-0009-2340-647X

**Asesor:**

Vigo Bardales, Luis Alberto

Código ORCID: 0000-0002-4328-853X

**CHIMBOTE – PERU**

**2025**

Índice general	
Índice de tablas.....	ii
Palabras Clave.....	iv
Constancia de originalidad .....	v
Título .....	vi
Resumen .....	vii
Abstract.....	viii
1. Introducción.....	9
2. Metodología .....	18
3. Resultados.....	21
4. Análisis y Discusión.....	33
5. Conclusiones .....	38
6. Recomendaciones.....	40
Agradecimiento .....	44
Referencias bibliográficas .....	43
Anexos.....	48

## Índice de tablas

<b>Tabla 1</b>	Resultados de Alfa de Cronbach – Escala de Informalidad .....	28
<b>Tabla 2</b>	Estadística de Fiabilidad - Informalidad .....	28
<b>Tabla 3</b>	Estadística de total elemento - Informalidad .....	29
<b>Tabla 4</b>	Resultados de alfa de Cronbach – Escala de Evasión Tributaria .....	29
<b>Tabla 5</b>	Estadística de fiabilidad – Evasión Tributaria.....	30
<b>Tabla 6</b>	Estadística de total elemento – Evasión Tributaria.....	30
<b>Tabla 7</b>	Pruebas de Normalidad .....	31
<b>Tabla 8</b>	Relación de Informalidad y Evasión Tributaria .....	32
<b>Tabla 9</b>	Relación de Informalidad y la fiscalización Tributaria .....	33
<b>Tabla 10</b>	Relación de Informalidad y la recaudación Tributaria.....	34
<b>Tabla 11</b>	Relación de Informalidad y el Incumplimiento Tributario .....	35

**Palabras clave:** Informalidad, evasión tributaria, tributación

**Keywords:** Informality, tax evasion, taxation

**Línea de investigación:**

<b>Línea de investigación</b>	Contabilidad
<b>Área</b>	Ciencias sociales
<b>Sub área</b>	Economía y negocios
<b>Disciplina</b>	Economía



## CONSTANCIA DE ORIGINALIDAD

El que suscribe, Vicerrector de Investigación de la Universidad San Pedro:

### HACE CONSTAR

Que, de la revisión del trabajo titulado "INFORMALIDAD Y LA EVASION TRIBUTARIA DE LOS COMERCIANTES DE ABARROTOS DEL MERCADO LA PARADITA DE HUARMEY DEL AÑO 2024" del (a) estudiante: GARCIA PONCE LUIS MANUEL, identificado(a) con Código N° 0199310291, se ha verificado un porcentaje de similitud del 28%, el cual se encuentra dentro del parámetro establecido por la Universidad San Pedro mediante resolución de Consejo Universitario N° 5037-2019-USP/CU para la obtención de grados y títulos académicos de pre y posgrado, así como proyectos de investigación anual Docente.

Se expide la presente constancia para los fines pertinentes.

Chimbote, 20 de mayo de 2025

UNIVERSIDAD SAN PEDRO  
VICERRECTORADO DE INVESTIGACIÓN  
  
Dr. JAVIER MARTÍNEZ CARRIÓN  
VICERRECTOR



**NOTA:** Este documento carece de valor si no tiene adjunta el reporte del Software TURNITIN.

## **TITULO**

**INFORMALIDAD Y LA EVASION TRIBUTARIA DE LOS COMERCIANTES  
DE ABARROTES DEL MERCADO LA PARADITA DE HUARMEY DEL AÑO  
2024**

## **TITLE**

**INFORMALITY AND TAX EVASION OF GROCERY TRADERS OF THE LA  
PARADITA MARKET OF HUARMEY IN THE YEAR 2024**

## **RESUMEN**

La investigación tuvo como objetivo general de analizar la relación entre la informalidad y la evasión tributaria de los comerciantes de abarrotes del mercado la paradita de Huarmey 2024, para ello utilizamos el tipo de enfoque descriptivo de nivel correlacional, con diseño no experimental y de corte transversal, siendo 40 el número de Comerciantes los que conformaron nuestra Población y Unidad de análisis, asimismo la técnica que se utilizó fue la encuesta y como instrumento el cuestionario.

De los resultados obtenidos de la investigación se pudieron determinar las incidencias de la informalidad y la evasión tributaria, asimismo es importante recalcar que la muestra se formó por 40 comerciantes de abarrotes del mercado la paradita de Huarmey 2024; se encontró un valor de vinculación de 0,901, el cual representa este un valor muy elevado y seguro; del mismo modo se puede visualizar este importe de Sig. es 0,00; así podemos definir en las variables la vinculación presente es significativa; de tal modo que se logra admitir la hipótesis proyectada en la investigación.

## **ABSTRACT**

The general objective of the research was to analyze the relationship between informality and tax evasion of grocery merchants at the La Paradita de Huarmey 2024 market. For this purpose, the type of descriptive correlational level approach was used, with a non-experimental and cutting design. transversal, with 40 being the number of Merchants that made up our Population and Unit of analysis, likewise the technique used was the survey and the questionnaire as an instrument.

The results of the research determined the incidence of informality and tax evasion. It is also important to emphasize that the sample consisted of 40 grocery merchants from the La Paradita market in Huarmey 2024. A linkage value of 0.901 was found, which represents a very high and reliable value. Similarly, the Sig. value is 0.00. Thus, we can define the linkage present in the variables as significant, thereby supporting the hypothesis proposed in the research.

## 1. Introducción

- Antecedentes y Fundamentación Científica.

Como señalan Mamani Huilca, Clever, Mamani, marina (2023), esta investigación tuvo el propósito de establecer la relación que existe entre informalidad tributaria y evasión tributaria el procedimiento empleado fue cuantitativo, aplicado, con diseño no experimental-transversal, correlacional, se formuló una encuesta a 40 propietarios de los comercios y se aplicó el cuestionario, logrando obtener información de las variables de estudio. debido a la falta de orientación tributaria Los datos obtenidos que gran parte de los propietarios ignoran de asuntos de los tributos, de conciencia tributaria y también el poco interés del gobierno en desarrollar la cultura tributaria en estos rubros empresariales ocasionando que se originen los incumplimientos de la obligación tributaria y por tanto un incremento de la evasión tributaria. cómo, también se lograron obtener valores de relación de 0,700, 0,720, 0,650 y 0,690 pertinentemente, observándose que hay una correlación significativa. Por lo que se llega a concluir que, hay una correlación elevada entre la informalidad tributaria, obligaciones tributarias, la cultura tributaria y difusión tributaria en los comercios de este rubro.

Saavedra (2022) en su tesis, tuvo por finalidad analizar la vinculación existente entre informalidad y evasión tributaria. Se empleo el estudio de diseño no experimental transeccional, de nivel correlacional, la muestra estuvo conformada por 33 comerciantes, como instrumento usamos una encuesta de percepción con escala de Likert, el resultado nos muestra que la informalidad es empleada en mayor parte en vendedores de quesos artesanales de la población de Colpa, como informalidad mediana y de la observancia de la evasión tributaria se estima como elevada, en la observación de índices en evasión de acuerdo con formalidad/informalidad se puede apreciar en empresarios que mencionan querer formalizarse, se estiman valores en evasión tributaria como elevados, y los empresarios indican en no querer formalizarse, mencionan a estos factores como mínimos. Así se llega a una conclusión que hay una correlación significativa (Sig. 0,000) con la informalidad y la evasión tributaria, teniendo modesta vinculación – elevada de acuerdo a lo empleado con el coeficiente de relación Rho de Spearman de 0,650 y a nivel de

dimensión existen una relación importante de los comercios ambulatorios de los comercios informales con las evasiones tributarias, con vinculación modesta de acuerdo los coeficientes de correlación Rho de Spearman de 0,517 y 0,662 correspondiente.

(Torres Rodríguez, Liseth Maricielo 2022) El tema de la investigación se tuvo que ejecutar con la finalidad en describir que habiendo mayores informalidades, mayores son las evasiones tributarias en los comercios del Mercado Los Cedros en Nuevo Chimbote, 2021; se resolvió con un estudio básico descriptivo, el enfoque cualitativo, correlacional con diseño no experimental para el método de la investigación se utilizó la técnica entrevista como instrumento, desarrollándose el estudio culminado en participaciones en 20 propietarios del Mercado Los Cedros de Nuevo Chimbote, 2021, los logros obtenidos mostraron una presencia alta de informalidades, a consecuencia de estos teniendo un nivel bajísimo como contribuyentes, impidiendo esto de lograr más percepciones en sus actividades económicas, de esta manera se concluyó que los propietarios no cuentan con informaciones, educación, responsabilidad tributaria, con grado elevado de desinformación tributaria.

Fejzaj, E. y Gjon, A. (2021). Señala, la finalidad fue la identificación de la particularidad de lo informal, la investigación que se realizó fue descriptivo, usamos la encuesta para conseguir las informaciones de 328 empresas de Albania; se pudo hallar que un 58% no solicita comprobantes de pagos cuando realiza las adquisiciones, también un 59% de los que se encuestaron afirman que el rubro con mucha informalidad es el de abarrote, conclusión que el habitante albanes acepta que no paga impuesto por tanto que no teniendo un nivel adecuado en responsabilidad tributaria no han delatado a los comercios que evaden impuestos, así mismo, los métodos publicitarios de concientizar en tema tributario aplicados por el gobierno no dan los productos que se esperan ya que los porcentajes de los evasores son elevados (30%).

Como expresa Ñaña (2021) en su investigación, el objetivo fue en definir la correlación existente de la informalidad con la evasión tributaria en los comercios; se empleó método de estudio de nivel correlacional, con diseño no experimental y corte transversal, la muestra se conformó por 254 propietarios del mercado modelo, cuestionarios y encuesta

se usó como instrumento. Concluyéndose que la mayor parte de los comercios tiene un promedio de informalidad intermedia (54%), así como en la mayor cantidad tienen un promedio de evasiones tributarias media (61%) de la cual se llegó a concluir que hay correlaciones muy significativas con las informalidades y la evasión tributaria en comercios en el mercado Modelo de Huancayo, 2021. ( $p= 0.000 < 0.05$ ).

García (2021), en su investigación: tuvo como finalidad entender los cambios considerables de los avances de la economía irregular, como de examinar distintas maneras de reclutar a los que no contribuyen por parte del gobierno en el contexto mexicano. La población se conformó por comercios de la tercera parte de comerciales textiles tradicionales del eje occidental mexicano que se ubican en dos regiones: el corredor comercial de las jurisdicciones en Moroleón y Uriangato, en el estado de Guanajuato y el tianguis textil del municipio de Chiconcuac de Juárez, en el Estado mexicano. se empleó la metodología de enfoque cualitativo, exploratoria, y por tener como técnica metodológica la etnografía multisituada por medio de la supervisión de las actividades comerciales de los pobladores u objetivo de la investigación elegida. Las informaciones captadas nos dan pruebas de las malas prácticas económicas, no tener comunicaciones y capacitaciones tributarias al comenzar las formaciones hacendarias por el gobierno. Los logros que se obtuvieron fueron que los movimientos de los comercios se extienden en consecuencia a la unión de desarrollos de formalización, también de informales, además de ilegales, como opciones sostenibles y replicables.

Como plantea Gonzales (2021), para ostentar su grado de maestro, en su investigación nos indica como finalidad diagnosticar la correlación entre la informalidad y la evasión fiscal en el sector de maderería en la población de coronel Portillo. La población estuvo conformada por 40 profesionistas de la carrera de Ingeniería, economía, contabilidad relacionados al sector de maderería que trabajan en la Super Intendencia de administración tributaria, Dirección Regional de Agricultura, Osinfor, Gobierno Regional, , entre otras entidades, la muestra es censal, la cual se considera a toda la población. el enfoque utilizado fue el cuantitativo como metodología, de nivel descriptivo y diseño no experimental y correlacional. Los efectos nos indican que la informalidad que se presenta

en el sector de maderería de la zona definida es 53% y que la evasión tributaria es 50%, y entre las dos se puede determinar una relación notable de  $r=0.763$  y relevante de  $p$ -valor  $< 0.05$ . En consecuencia, a estas informaciones se llega a las conclusiones de que la informalidad se relaciona con la evasión fiscal en el sector de maderería en la población de coronel Portillo.

Internacionalmente, señala Rosas y Demmler (2020), una de las dificultades muy álgidos que padece al gobierno de México son las evasiones fiscales como se demuestra en el año 2019 se afectó 295 798 millones de pesos por causas de las manipulaciones de los costos y lo informal, se debe mencionar también que la carencia se acompaña con la informalidades tanto empresariales como laborales es así que en algunas ciudades en el año 2020 el nivel de carencia e informalidades llegó a estar en el 77%, aun así estar presente en la informalidades le ha concedido a escasos propietarios poder solventar moderadamente unas necesidades fundamentales.

Pacheco (2020) en su investigación, su finalidad fue determinar cómo la informalidad y la presión tributaria en nuestro estado, implicando los elevados valores de formalización, llevan a poseer una tasa elevada de evasiones tributarias. se aplicó con un diseño no experimental en esta presente investigación y en un lapso de tiempo definido, se contó con las participaciones de 44 MYPES de Lima. fue el cuestionario usado como instrumento, constituido en 20 interrogantes y se empleó el alfa de cron Bach con resultado obtenido en valores de 97.3% en informalidades y 93.2% en evasiones tributarias lo que nos señala que el instrumento goza de una elevada fiabilidad. Para el tratamiento de estas informaciones y también de las respuestas que se obtuvieron se realizaron en base al software estadístico SPSS versión 25 que nos muestra que el 50.0% de los encuestados afirmaron que existe alto grado de informales, así mismo se logra determinar que hay un grado considerable del 94.5% entre las informalidades y las evasiones tributarias de las MYPES del área de abarrotes del mercado de comerciantes de Santa Anita, 2020.

Salcedo et al. (2020). Afirma, la economía no regulados por el estado se vienen desarrollando en todos los estados del mundo y se ve más notorio en principio, de acuerdo

a encuestas desarrolladas en diversas localidades de Colombia más del 48% de habitantes poseen un trabajo no formal y por lo que se están incluidos en el sector de informales de las reservas, la causalidad de este grado elevado de informales es la presencia de una fase de la formalidad onerosa y burocrática la cual no les es agradable al comerciante, es la posición que deteriora grandemente a las reservas del gobierno ya que grado de evasión tributaria en estas condiciones se elevaron tanto que las evasiones de impuestos a la rentas son de 2% del PBI y de IVA el 1.7%.

Quispe et al. (2020) Manifiesta, En su tesis tuvo como propósito indagar la correlación que hay con las informalidades y los impactos económicos sociales: evasiones tributarias, utilizamos el estudio básico, como técnica la encuesta, como población 3600 negociantes y muestra 310; encontramos un grado de informalidades de la totalidad de los interrogados es 46.5% siendo el grupo mayoritario en las damas que carecen de un empleo subordinado, con respecto de impactos socioeconómicos el primordial impacto son las evasiones tributarias encontrándose que el 52% a los que se les encuestó que es amplia, otro de estos impactos elevados (62%) también es por no estar asegurados en sistema de salud ya que el empleado no tienen una formalización labora, del mismo modo se pudo encontrar que tienen una correlación considerable de 0.508 de la variable informalidad y la variable evasión tributaria; el encargado de la investigación ya a concluir que la informalidad se da en la persona de sexo femenino, en el rubro comercial y también agrícola; por último el investigador afirma que el empleo informal y empresariales ocasionan el no poder pagar impuestos.

Según Suárez (2019) en su artículo de investigación tuvo como finalidad en analizar las consecuencias que llevan a la informalidad tributaria; la metodología de estudio que se aplico es de enfoque cuantitativo, a nivel descriptivo y de diseño no experimental transversal; 28 persona conformaron la población, fue la encuesta la técnica que se utilizó. Llegándose a Concluirse una alta proporción del área se enmarcan en las informalidades tributarias y especialmente en los que se dedican a la venta ambulancia; pero el área informal comercial tiene el interés en acoger al sistema de los incentivos tributarios para

en lo sucesivo llegar a formalizarse en su negocio; también se pudo identificar que tiene el interés en llegar a formalizarse y pagar sus tributos según sus ingresos que perciban.

Salazar, (2019) Manifiesta que, en su presente investigación, tiene la finalidad de diagnosticar las incidencias de las informalidades y sus incidencias tributarias, en la ciudad de Chimbote, del año 2018. Se logro utilizar la metodología básica y el método descriptivo, aplicativo con el diseño no experimental, fue la encuesta la técnica que se empleó y el cuestionario su instrumento la población estaba agrupada por cierto número de tiendas del Mercado 2 de mayo. Se pudo demostrar las informalidades que posee el mercado 2 de mayo y también sus incidencias tributarias obteniéndose referencias e informaciones sobre esto con los resultados establecidos en la investigación, por lo esperamos mejorar la responsabilidad tributaria de los comerciantes.

La fundamentación científica, en la presente investigación se buscó el análisis de la descripción entre la informalidad y la evasión tributaria en los comerciantes de abarrotes del mercado la paradita de Huarmey 2024, corresponde a las siguientes bases teóricas:

Primera variable informalidad, explica Gonzales (2021), El conjunto de informales se encuentran estructurados en la totalidad de las diversas empresas, trabajadores y actos las cuales se organizan al límite de las normas y las leyes son aquellas que abarcan el movimiento económico al pertenecer al grupo de la informalidad, se percibe que los comercios se enfocan al extremo de cumplir en sus responsabilidades de tributar y otros derechos legales, aun así esto influye en no poseer respaldo del gobierno y sus servicios que estos podrían ofertarse.

Manifiesta Gonzales (2021), la informalidad es integrada por los diversos comercios también sus empleados que realizan negocios que no están incluidas en el ámbito de lo legal, se puede mencionar que no se encuentran en el registro de la Superintendencia Nacional de Administración Tributaria, a los empleados no los registran en planillas, de modo que, no tienen una contratación de los trabajos que realizan, no hay respeto por las condiciones de trabajo, como demás derechos laborales.

Explica Murga (2018), los actos desarrollados en ciudadanos o comercios que poseen la particularidad en conjunto no estar legalmente declarados ante los entes respectivos, por la cual no están anotadas en los marcos normativos. El investigador nos nombra así mismo que la informalidad se está atada de alguna forma directamente a la carencia, también considera a una de las esenciales vallas del incremento de la economía debido que disminuye a la producción, el financiamiento, las reglamentaciones del empleo como algunas otras causas.

Las circunstancias que dan origen a la informalidad afirman Becerra y Jaramillo (2019), estas son la instrucción, conocimiento y principios carentes que se presentan en las poblaciones, la poca empatía que muestran las poblaciones al país. A lo que se refiere a los pagos de los impuestos. La indiferencia en la población y se mencionan en las leyes se hicieron para que no se cumplan, la escasa credibilidad en la población de los administradores de estos ingresos que se recaudan, la escases que representa la sociedad, la fuerte opresión que realiza la Superintendencia Nacional de Administración Tributaria con relación a la realización de la obligación tributaria, la desinformación de la sociedad de los sistemas tributarios y de los reglas para que puedan formalizarse, trámites engorrosos para la formalización de las empresas entre otros.

(SUNAT), indica que la informalidad se percibe también al instante donde los empresarios realizan la adquisición de productos no requiriendo las facturas y/o boletas de pago y /o no usando las alternativas de cancelación que existen.

Segunda variable evasión tributaria, afirma Borda (2021), la omisión ocasionado por los contribuyentes en formas total o parcial en lo que refiere a los pagos de impuesto y a la declaración de ellos; el investigador afirma que los impuestos son considerados como unas de sus formas que les genera de ingresos financieros al gobierno con la finalidad de que ellos puedan realizar los proyecciones establecidas, y consiguiente, las evasiones tributarias reduce de manera esencial el posible surgimiento del gobierno.

Esto se da cuando los contribuyentes que deben presentar sus compromisos tributarios como las de cancelar sus tributos no las realiza, por tanto, se asegura que se están evadiendo leyes tributarias.

Consecuencia de la evasión de impuestos, Ríos (2021), nos dice que la insuficiente capacidad de los medios económicos de parte de los gobiernos, lo que lleva a la limitada disposición de la inversión estatal en proyectos que fomentan beneficio a la sociedad; genere perdida presupuestaria debido a sus recaudos en impuestos son escasos y por ende para poder cumplir con presupuestos que se establecen se debe acudir en crédito externo; apareciendo de este modo nuevos tributos o el aumento de intereses más de las existentes con el fin en lograr mejorar las recaudaciones de estos impuestos; disputa que no es leal entre los comerciantes que si pagan sus impuestos y las que no la realizan.

August (2019) En su teoría fundamenta que cuando mencionamos evasión se refiere a manejos utilizados por los que contribuyen para así eludir sus pagos por impuesto vulnerando de este modo las leyes. En las evasiones tributarias simples y accesiblemente no lo cumplen con las leyes, lo que es innegablemente informal.

- **Justificación de la investigación.**

La justificación teórica, se toma en cuenta los conceptos dados por los investigadores, Quispe (2020), menciona que la informalidad se da en empresas, recursos humanos y acciones que vienen trabajando sin considerar las leyes que mandan en las actividades económicas; además, Collosa (2019), nos dice que la evasión consiste en bajar impuestos usando métodos informales. De este manera en el Mercado la paradita de Huarmey se pudo observar con frecuencia la presencia de comercios que vienen laborando ilegalmente en la compras y ventas de abarrotes, del mismo que se vende a los usuarios consumidores, consecuencia por la que se realizó las investigaciones , lo mismo que es interesante, debido a que de los resultados obtenidos, podemos ver como los comercios informales en las poblaciones vienen realizando Evasion Tributaria y así influye al momento de pagar sus impuestos al país.

Justificación práctica, se haya la justificación en el aspecto nombrado, por lo que se promueve lo principal que requiere a todos los comercios de abarroterías del mercado la paradita de Huarmey, poseer una alta capacitación en materia tributaria por la SUNAT, municipalidades, entidades públicas y, de esa manera despertar inquietudes de cómo aplicar buenas costumbres en contribuyentes, también tener mayor supervisión de las

participaciones a encargados y entes, y por su intermedio velar por los adecuados cumplimientos a pasivos de todos los contribuyentes realizando unas buenas prácticas tributarias, tanto que la población en general debería realizar las contribuciones necesarias para contribuir en el crecimiento económico de nuestro gobierno para que se retribuya lo aportado con diversas compensaciones sociales.

La justificación social, se otorga al poder brindar informaciones claras que determine de forma real al poder decidir, donde la informalidad vaya disminuyendo en los comerciantes abarroteros del mercado la paradita de Huarmey, reforzando a los trabajos de una forma legal, de ese modo van teniendo acceso a financiamientos, seguros, mejoramiento en su calidad del producto y servicio y así de igual manera mantener una estable economía y también los bienestar sociales del estado.

Justificación metodológica, El estudio que se ha realizado nos permitió tener conocimiento de la correlación que existen con la informalidad y la evasión tributaria, por tanto, llegar a los fines proyectados en el presente trabajo, de comercios abarroteros del mercado la paradita de Huarmey se realizó el cuestionario, esencialmente a los que están relacionados a las variables, los mismos que nos permitió medir como la representa la informalidad y la evasión de impuestos contribuir de este modo con una informaciones verdaderas y confiables de los contribuyentes. Del mismo, el resultado que se obtuvo fue descrito tanto en la conclusión como en las recomendaciones con el fin de poder aportar a que los entes encargados de la administración de los tributos y la sociedad se vinculen para impulsar actividades que puedan facilitar cumplimientos de los pasivos tributarios y de este modo buscar beneficios principalmente al estado y alcanzar mejoras de sus grados de desarrollos.

Justificación científica, la investigación resulto de buena magnitud ya que nos permitiría examinar las circunstancias que llevan a los comercios del mercado la paradita de Huarmey, a incumplir los pagos a dichos tributos, también determinar los compromisos tributarios que corresponden a los establecimientos del mercado la Paradita de Huarmey, decretando los registros de pagos tributarios. Del mismo modo, estas investigaciones,

podrán ser considerada por demás investigadores en posibles estudios de investigación que puedan tener correlación con la temática, en otras áreas económicas del gobierno.

Descripción del problema:

En la actualidad el contorno relacionado a los tributos se desempeña un rol principal para que la economía del gobierno respalde su crecimiento, puesto este permite que el país pueda lograr sus fines proyectados en materia de, justicia, bienestar sociales, seguridad, cultura, salud, y otros para los ciudadanos.

Del mismo modo, en lo que se refiere a las evasiones tributarias debía comprenderse que es una actividad que enfoca de escasos pagos de tributo o impuesto y vienen generándose por los pequeños comerciantes, de empresarios formales o naturales y que se dan de una manera voluntaria, lo que es considerada como una actividad ilegal que se señala por las normas legales como fraude.

Señala el MEF, Pedro Francke (13 de dic. 2021), como se citó en El Peruano, (2021) indicó que el 8% del PBI, indican a la evasión y elusión tributaria, que equivale en casi 64,000 millones de soles que no se recaudan al año, motivo a que existen demasiados compatriotas, dentro de ellos los formales que emiten en pagar sus tributos, del mismo modo hay las investigaciones inconclusas de años anteriores que no se dan soluciones que deberían de corresponder. Se precisa en estos casos los comprobantes falsos es las que más se resaltan si de evasiones se habla, ya que los empresarios alzan sus costos y no llegan a registrar ganancias.

Señala, Norman, C. (2 de agosto 2018, como se cita en Andina, 2018) el Titular del MEF (Ministerio de Economía y Finanzas) Carlos Oliva informa que la proporción que hay en cuanto a evasiones tributarias el 36% es del IGV y en 57% pertenecen de los Impuestos a la Renta, lo cual nos señala que la mayor parte de los que tributan no declaran lo que verdaderamente correspondería pagar, por eso, el estado peruano promulgo 4 normas jurídicas para así llegar a combatir la evasiones y elusiones de los impuestos que día tras día aquejan al alicaído estado.

Según lo que se pudo analizar en lo investigado podemos decir que las evasiones tributarias son de las causas más álgidos de nuestro país y esto va a dificultar tener un crecimiento social y económico, año tras año va aumentando la evasión tributaria por más comerciantes ilegales, a causa de esto no hay buenas recaudaciones, y esto perjudica al país al no poder tener buena seguridad ciudadana, buenas escuelas, buenos hospitales y otros buenos servicios que la ciudadanía necesita.

Por otra parte, según el BCRP las RIN (Reservas Internacionales Netas) fueron de 73 mil millones de dólares las cuales irían en disminución. Ya que se vienen evadiendo impuestos los pequeños empresarios y/o los comercios, y que así mismo las grandes empresas, en este caso la evasión debe disminuir para que la informalidad también disminuya, la elusión de impuestos también es otro de los males que están inmiscuida a la evasión tributaria por que los dos hechos no es importante el pago de impuestos por lo es un problema que aquejan a nuestro estado, igualmente la defraudación tributaria, donde los empresarios tienden a ocultar sus propiedades o sus ganancias, estas actividades son sancionadas por el ordenamiento jurídico penal, sin embargo la coyuntura que vive el país hace que estas empresas o comercios no cumplan con las leyes por diversas maneras que ellos piensan que es legal. Por tanto, mencionamos que una de los problemas de las evasiones tributarias es la informalidad de los comercios, por tanto, las evasiones tributarias vienen aumentando.

Esta escasa información del bien que el país hace al ciudadano, está relacionado a estos tributos e impuestos que evaden los comercios de abarrotes del mercado la paradita de Huarney 2024, quienes también no ayudan a la contribución y al avance y crecimiento económico que de alguna u otra forma los beneficia incuestionablemente a otros sectores y comercios, gran cantidad de comerciantes de abarrotes y de los otros rubros no cumplen con la leyes, y esto causa descontrol y confusión en cuanto a la evasión tributaria, como conocemos esto es una actividad no legal, en mayoría se debe a diversos factores como la falta de capacitaciones empresariales, asesorías, financiamientos y la falta de servicios de informaciones, esto causado por un área de comerciantes informales que piensan que formalizarse es muy costoso.

Gestión/Perú (15 de marzo de 2022, como se citó en Diario Financiero, 2022) el reporte del INEI, reportó que el pasado año, cerca del 1.8 millones de la ciudadanos peruanos son informales, indica que, al compararlo con el año 2020, la informalidad aumento a un 23.6% también al comparar con el 2019 en un 6.5%, en la que se plantea que una totalidad de 9.446.300 ciudadanos vienen trabajando de manera informal lo que reflejaría un 71.4% de la totalidad de ocupados, respecto al 2019 una totalidad de 574,700 se pudieron unir al trabajo ilegal, de esta proporción el 21.6% tienen estudios de primaria, el 52.3% cuenta con estudios de secundaria, y 14.3% de educación técnica superior y 11.8% poseen educación de nivel universitario, son los datos comparados de los años 2019 y 2020 en donde nos hallábamos aislados socialmente a raíz de la pandemia del Covid-19, razón por el cual muchos ciudadanos tuvieron que buscar en plazuelas y calle a buscar un sustento en los días tras días, aumentando así mayor informales, y si de desarrollo nos referimos, el Perú pudo incrementar su economía en 2.86% el primer mes del año 2022. Este presente trabajo de investigación se va a investigar la relación de la evasión tributaria con la Informalidad.

Planteamiento del problema.

Problema general, ¿Cuál es la relación entre la informalidad y la evasión tributaria de los comerciantes de abarrotes del mercado la paradita de Huarney 2024?

Problemas Específicos ¿Cuál es la relación entre la informalidad y la fiscalización en comerciantes de abarrotes del mercado la paradita de Huarney 2024?

¿Cuál es la relación entre la informalidad y la recaudación tributaria de los comerciantes de abarrotes del mercado la paradita de Huarney 2024?

¿Cuál es la relación entre la informalidad y el incumplimiento tributario de los comerciantes de abarrotes del mercado la paradita de Huarney 2024?

Conceptualización y operacionalización de las variables:

Variable 1: Informalidad

Definición conceptual

La informalidad afirma Gonzales (2021), lo define un conjunto informal que esta agrupado en una totalidad de los empresarios, trabajadores y sus actividades que se ejecutan al extremo de la ley y normativas que se plantean en el movimiento económico; al ser del área de informales se comprende que los comercios se encuentran al límite del cumplir en sus obligaciones tributarias y otras normativas de procedimientos legales, aun así, esto implica no contar con el apoyo del gobierno y de los servicios que nos pueden brindar.

Explica Gonzales (2021) la informalidad puede estar constituido por empresarios y empleados que usan acciones que no están enmarcados en la legalidad, quiere explicar que no figuran en el registro de la SUNAT, estos trabajadores no se encuentran incluidos en las planillas, esto indica que, carecen de un contrato laboral, por lo que incumplen con el derecho laboral, y demás beneficios.

Según Murga (2018), los actos desarrollados en los empresarios y/o personas que poseen características en común de no estar registradas ante las entidades, por lo que no se hayan reconocidos en ninguno de los sistemas regulatorios. El investigador también menciona que la informalidad esta enlazado directamente a la carencia, es considerada asimismo una de las primordiales causas del avance económico debidamente a que es perjudicial: para la financiación, la productividad, las condiciones del empleo entre otros diversos problemas.

Las causas que tienden a originar la informalidad, según Becerra y Jaramillo (2019) son: conciencia tributaria, la cultura, y los valores deficientes que se presentan en la ciudadanía; la mínima empatía de los ciudadanos con el país, en consecuencia a los pagos de los impuestos, la idiosincrasia en la población ya que se mencionan de que las normativas son hechos que no se deben cumplir, la tan baja confiabilidad de la ciudadanía que la administración de aquellos ingresos que son recaudados, la carencia que se presenta en la sociedad, la fuerte supervisión que ejercen la Superintendencia Nacional de Administración Tributaria a consecuencia de sus cumplimientos de sus deberes por tributar, bajo entendimiento en la sociedad de los sistemas tributarios y de las reglas para

que se puedan formalizar, procedimientos fuertemente complicados para poder realizar su formalización de sus comercios, entre otros.

#### Definición Operacional

Esta variable se hace el análisis considerando las dimensiones: la informalidad empresarial y laboral.

Dimensiones de informalidad, se toman en cuenta:

1.-la informalidad empresarial, afirma Lazarte (2019), conformado por los empresarios que realizan acciones sin respetar las normativas establecidas por las causas de: evasiones a los tributos y sus tributaciones, licencia de funcionamiento que no desean adquirir, regulaciones laborales complicadas, y demás exigencias.

2.- la informalidad laboral, explica Garzón et al. (2017), es formado por aquellos ciudadanos que están laborando en unas organizaciones sean estas formales o informales, por otro lado, la captación de sus remuneraciones la perciben fuera de la legalidad establecida, es decir que este empleado no tiene un contrato laboral, no recibe gratificación que se otorgan en los meses que les corresponde, ni cuentan con algunos tipos de seguros de salud, ni aun gozan vacaciones, pensiones, y/o demás beneficios.

SUNAT, asimismo nos indica que la informalidad se puede percibir al momento que los comercios compran sus artículos y no requieren sus facturas de compras y/o boletas de compra y no usando los diversos métodos de pagar existentes.

#### Variable 2: Evasión tributaria

##### Definición conceptual

Esta definición de evasión tributaria, afirma Borda (2021) estas vulneraciones realizados por los que contribuyen en forma total o parcial por lo que refiere al pagar sus impuestos y sus declaraciones de estas; el investigador afirma que estos tributos son considerados como una de las principales que abastece de ingresos económicos al país con la finalidad de que con ellos se puedan dar cumplimiento a los planes elegidos, de este modo, la

evasión tributaria se reduce en una manera esencial con la posibilidades del desarrollo de un estado.

estos se producen donde los contribuyentes que presentan sus compromisos tributarios en pagar sus impuestos no las realiza, por cuanto, podemos afirmar estar vulnerando las leyes tributaritas.

Causas de la evasión de los impuestos, Ríos (2021) manifiesta, la escasa distribución en los ingresos económicos de parte del gobierno, por tanto conlleva a la baja disposición de las inversiones públicas en proyectos que incentiven los bienestar sociales; generan la escases fiscal a causa de que estos recursos por impuestos son escasos y que para cumplir con los presupuestos fijados hay que buscar diversos prestamos externos; surgiendo nuevos tributos o incrementos de los interese de los que ya existen con la finalidad en renovar la recaudación de estos tributos; generando una disputa desleal de personas que si pagan sus tributos y las que no la pagan.

#### Definición Operacional

Esta variable se analiza considerando estas dimensiones: fiscalización tributaria, recaudación tributaria e incumplimiento tributario.

1.- Fiscalización tributaria. para Diaz y Lobato (2018), considera, las supervisiones que realizan las instituciones en fiscalización con la finalidad de distinguir algunos contribuyentes quienes no hayan efectuado de forma correcta el abono de sus tributos, por tanto, el procedimiento de las fiscalizaciones debe originar a surgir nuevos compromisos tributarios y se registraran en la bolsa de cobranzas.

2.- Recaudación tributaria. según Saavedra y Delgado (2020), son las actividades realizadas por entidades que administran los tributos, aunque podemos contar con algunos servicios de los sistemas bancarios y conseguir recaudar los recursos por el concepto de estos impuestos.

3.- Incumplimiento tributario, menciona Ramos (2018), indica sobre la elusión y evasiones tributarias, como así mismo a realizar sus pagos de los impuestos después de los periodos establecidos.

Tomamos en consideración los siguientes terminos básicos:

Impuestos, considerados como las cantidades de dinero que los contribuyentes están obligados a pagarlos a una entidad recaudadora. Sin la necesidad que exista una contraprestación por estos pagos.

Contribuciones, es dinero que se cancela por los contribuyentes a la entidad recaudadora y al efectuarlos reciben una compensación.

Cultura tributaria, es la conducta de los ciudadanos en concordancia a los cumplimientos de sus obligaciones a tributar. Por lo que se toma en consideración los valores, la razón, , la confiabilidad y demás valores.

Conciencia tributaria, es el comportamiento de qué manera los contribuyentes interiorizan los pagos de sus tributos.

Microempresas, es considerada a los comercios en las cuales sus ingresos no superan las 150 Unidades Impositivas Tributarias.

Evasión tributaria, nos refieren a acciones que realizan los contribuyentes con la finalidad de no pagar sus tributos, infringiendo de esta manera las leyes.

Elusión tributaria, son las acciones que realizan los contribuyentes con finalidad de eludir el pago de sus tributos, reducen los pagos de ellos sin querer faltar a las leyes. Ya que para poder lograr esto se basan en algunos vacíos legales.

Impuesto general a la venta, impuestos el cual pagan los contribuyentes cuando realizan sus compras de sus bienes y/o servicio.

Impuestos a las rentas, este impuesto es aquel que grava los ingresos que reciben los contribuyentes.

Tasa, tributos cuyos pagos generan una prestación en particular a los contribuyentes.

Hipótesis

Hipótesis general.

La informalidad tiene relación significativa con la evasión tributaria de los comerciantes de abarrotes del mercado la paradita de Huarmey 2024.

Hipótesis específicas.

La informalidad tiene una relación significativa con la fiscalización tributaria de los comerciantes de abarrotes del mercado la paradita de Huarmey 2024.

La informalidad tiene una relación significativa con la recaudación tributaria de los comerciantes de abarrotes del mercado la paradita de Huarmey 2024.

La informalidad tiene una relación significativa con el incumplimiento tributario de los comerciantes de abarrotes del mercado la paradita de Huarmey 2024.

Objetivo general:

Establecer la relación entre informalidad y la evasión tributaria de los comerciantes de abarrotes del mercado la paradita de Huarmey 2024.

Objetivos específicos:

Calcular la relación entre informalidad y la fiscalización tributaria de los comerciantes de abarrotes del mercado la paradita de Huarmey 2024.

Determinar la relación entre informalidad y la recaudación de los comerciantes de abarrotes del mercado la paradita de Huarmey 2024.

Interpretar la relación entre informalidad y el Incumplimiento tributario de los comerciantes de abarrotes del mercado la paradita de Huarmey 2024.

## **2. Metodología**

En esta investigación se utilizó el tipo de enfoque descriptivo correlacional ya que se busca interpretar cómo se guardan relación entre si las variables, con diseño no experimental y de corte transversal.

En el alcance descriptivo correlacional, explica Tóala y Mendoza (2019) posee un análisis detallado ya que principalmente se describe la conducta de las muestras en funciones de los análisis de las variables después se usó la estadística para poder desarrollar análisis de la relación de las variables con el fin de identificar si se encuentran asociadas.

El diseño se usó el no experimental, según Montes de Oca et al. (2022) lo usan al momento de observar una conducta de las muestras sin realizar modificaciones algunas, para después de ello conseguir los datos que a posterior deberán ser procesados.

Se tuvo en consideración el diseño transversal, De la Macorra (2019) por lo que se comprende que este modelo de diseño se realiza las recolecciones de informaciones en un determinado plazo de tiempo.

Población, muestra y muestreo.

Población:

Indica Herbas y Gonzales (2022) es unión de los sucesos, personas, hechos, u otros que serán parte de la investigación, para este trabajo de investigación se toma a 40 comerciantes de abarrotes del mercado la paradita de Huarmey.

Los criterios de inclusión, personas dueñas de los puestos de comerciales de abarrotes del mercado la paradita de Huarmey, que participan en la presente investigación sin ningún tipo de condicionamiento .

Las reglas de excluir, individuos dueños de los puestos de comerciales de abarrotes del mercado la paradita de Huarmey, que no desearían colaborar en presente tema a investigar.

Muestra:

Menciona Mucha et al. (2021) Se percibe que se constituye por una fracción o porción de la población que se relacionan a estas porque sus particularidades son iguales.

Muestreo:

Se trabajan con los muestreos probabilísticos en ese sentido que los comerciantes de abarrotes del mercado la paradita de Huarmey, y que pertenecen un sector de esta población tienen iguales oportunidades de ser poder elegidos como participantes en la muestra.

Técnica e instrumento de recolección de datos

Técnica:

Lo trabajan como técnica y lo usan con la encuesta ya que se aplicará a una muestra amplia y así poder conseguir la información y poder realizar los análisis cuantitativos.

Mariños, et al (2019) Asegura en estas técnicas de recolección de las informaciones, son las diversas formas de poder recolectar informaciones de nuestro presente trabajo de investigación, por cual utilizan estas técnicas de encuestas porque mediante las interrogantes que se realizan a la muestra, se conozca las diferentes formas de pensar o interpretar las distintas posiciones que nos acogemos conforme al problema en general.

Instrumento:

Trabajamos utilizando el cuestionario, lo afirma Angulo y Escalante (2019) elaborado esto por interrogantes teniendo en consideración las dimensiones e indicadores, del mismo modo, los tipos de preguntas empleadas, es cerrada con respuestas de opciones múltiples, en las cuales se creó por conveniente de usar la escala de Likert, creando estas posibilidades como alternativas a ser seleccionadas (1) totalmente en desacuerdo, (2) en desacuerdo, (3) indiferente, (4) de acuerdo y (5) totalmente de acuerdo.

Validación, afirma Chávez y Rodríguez (2018) este indica cada vez que el instrumento ha sido creado cumpliendo con los criterios indispensables para poder evaluarlos lo que en realidad deseamos calcular en la variable; para este suceso el instrumento se debe validar requiriendo el dictamen de tres expertos, los cuales se encargarán de revisar estos instrumentos y así mismo otorgarán su pronunciamiento u opinión.

Fiabilidad, nos explica Moreta et al. (2019) este instrumento puede ser confiable si al momento de la recopilación de información se evalúan las similares condiciones y se consiguen veredictos semejantes.

Procesamientos y análisis de información:

Con la finalidad de realizar la presente investigación debemos llevar a consideración el presente procedimiento:

Descripción de estos instrumentos tomando como consideraciones los indicadores y las dimensiones que muestran las variables.

Validar los instrumentos mediante veredictos de profesionales expertos.

Aplicar los instrumentos para poder realizar una prueba piloto con la finalidad de poder lograr con ellos un análisis de confiabilidad.

Emplear el uso de instrumentos a las muestras señaladas.

Registrar estas informaciones en el Excel con la finalidad de crear un archivo de informaciones y luego traspasarlos los datos a el software SPSS Vs 26.

Métodos de análisis de informaciones:

Estas informaciones se deberán de analizar de una manera descriptiva, ya que se narrarán las particularidades de estas dimensiones y variables, esto se debera realizar por medio del uso de la estadística descriptiva, del mismo modo se realizará un estudio relacional por lo cual se debera emplear estadísticas inferenciales.

Aspectos éticos:

Debemos tomar en cuenta aspectos éticos de: la objetividad, de esa manera que el investigador tenga en consideración los veredictos vertidos por aquellos consultados, sin dejarse manipular por las opiniones propias, verdad, ya que los colaboradores consultados se les informaron del trato que se otorgara a las informaciones obtenidas, Originales, y tener en consideración que la informaciones a usar en el trabajo de la tesis han sido referenciada y citada y utilizando las normas APA 7ma edición, por último se utilizará la reserva, o ya que se debe respetar la identificación del colaborador por tanto serán anónimas estas encuestas.

### 3. Resultados

#### Análisis de Fiabilidad de Instrumentos

**Tabla 1** *Resultados de Alfa de Cronbach – Escala de Informalidad*

#### Resumen de procesamiento de casos

		N	%
Casos	Válido	15	100,0
	Excluido <sup>a</sup>	0	,0
	Total	15	100,0

a. La eliminación por lista se basa en todas las variables del procedimiento.

**Tabla 2**

#### Estadísticas de fiabilidad

Alfa de Cronbach	N de elementos
,773	10

El resultado del Alfa de Cronbach obtenido es 0.773 para el cuestionario de 10 ítems, lo que indica un nivel aceptable de fiabilidad. Este valor evidencia que el instrumento es consistente internamente y que las preguntas están bien correlacionadas entre sí, proporcionando una medición estable y adecuada de la variable evaluada. Se encuentra dentro del rango considerado como aceptable (0.7 a 0.8), lo que respalda el uso del cuestionario en el contexto de la investigación.

**Tabla 3****Estadísticas de total de elemento**

	Media de escala si el elemento se ha suprimido	Varianza de escala si el elemento se ha suprimido	Correlación total de elementos corregida	Alfa de Cronbach si el elemento se ha suprimido
Item1	32,0667	11,210	,288	,785
Item2	31,4000	11,114	,563	,738
Item3	31,6667	12,524	,248	,774
Item4	31,6000	12,543	,242	,775
Item5	31,5333	11,124	,684	,729
Item6	31,0000	10,857	,576	,735
Item7	31,8667	9,981	,609	,727
Item8	31,6667	11,095	,514	,744
Item9	31,6000	10,971	,546	,739
Item10	31,8000	12,314	,231	,779

**Tabla 4** *Resultados de Alfa de Cronbach – Escala de Evasión Tributaria***Resumen de procesamiento de casos**

	N	%
Casos Válido	15	100,0
Excluido <sup>a</sup>	0	,0
Total	15	100,0

a. La eliminación por lista se basa en todas las variables del procedimiento.

**Tabla 5****Estadísticas de fiabilidad**

Alfa de Cronbach	N de elementos
,842	10

El resultado del Alfa de Cronbach es 0.842 para el cuestionario de 10 preguntas, lo que indica un nivel de fiabilidad alto. Este valor evidencia que el instrumento tiene una consistencia interna sólida y que las preguntas están fuertemente correlacionadas. Dado que el valor supera 0.8, se considera al cuestionario es gran manera confiable y adecuado para la medición de la variable de interés, proporcionando resultados consistentes y precisos en su aplicación.

**Tabla 6****Estadísticas de total de elemento**

	Media de escala si el elemento se ha suprimido	Varianza de escala si el elemento se ha suprimido	Correlación total de elementos corregida	Alfa de Cronbach si el elemento se ha suprimido
Item1	32,4667	11,410	,534	,828
Item2	32,4667	10,838	,542	,827
Item3	32,8000	11,171	,691	,817
Item4	32,3333	10,952	,770	,811
Item5	32,7333	11,352	,268	,867
Item6	32,2667	11,495	,651	,822
Item7	32,4000	10,971	,707	,814
Item8	32,4000	11,686	,471	,833
Item9	32,4000	11,829	,426	,837
Item10	32,3333	9,524	,676	,814

**Tabla 7****Pruebas de normalidad**

	Kolmogórov-Smirnov			Shapiro-Wilk		
	Estadístico	gl	Sig.	Estadístico	gl	Sig.
Informalidad	,190	40	,001	,926	40	,012
Evasión_tributaria	,214	40	,000	,915	40	,006

a. Corrección de significación de Lilliefors

Para la prueba de normalidad, se utilizó el estadístico de Shapiro-Wilk, ya que la muestra es menor a 50 unidades. Los resultados muestran una significancia (Sig.) inferior a 0.05 para ambas variables: informalidad (Sig. = 0.012) y evasión tributaria (Sig. = 0.006). Esto indica que los datos de ambas variables no siguen una distribución normal. Por consiguiente, se debe emplear una prueba no paramétrica, en este caso, se utilizará el coeficiente de Rho de Spearman para analizar la relación entre las variables.

Objetivo general:

Establecer la relación entre informalidad y la evasión tributaria de los comerciantes de abarrotes del mercado la paradita de Huarmey 2024.

Hipótesis alterna:

La informalidad se logra establecer significativamente con la evasión tributaria de los comerciantes de abarrotes del mercado la paradita de Huarmey 2024. Por la que se logra aceptar la hipótesis.

Hipótesis nula:

La informalidad no se logra establecer significativamente con la evasión tributaria de los comerciantes de abarrotes del mercado la paradita de Huarmey 2024. Por la que se logra rechazar la hipótesis.

**Tabla 8** *Relación de informalidad y evasión tributaria*

			Informalidad	Evasión trib.
Rho	Informalidad	Coe. Correlacion	1,000	,901**
Spearman		Sig.	–	,000
n		N	40	40
	Evasión trib.	Coe. Correlacion	901**	1,000
		Sig.	,000	–
		N	40	40

Interpretación

Podemos apreciar en la tabla entre las variables informalidad y evasión tributaria obtienen un importe de relación 0,901, la cual representa un valor elevado y seguro; así también se puede examinar que este importe de Sig. es 0,00; este determina que la correlación existente en estas variables es significativa; en ese contexto se puede conseguir aceptar la hipótesis diseñada en la presente investigación.

Objetivo específico 1:

Calcular la relación entre informalidad y la fiscalización tributaria de los comerciantes de abarrotes del mercado la paradita de Huarmey 2024.

Hipótesis alterna:

La informalidad se logra calcular significativamente con la fiscalización tributaria de los comerciantes de abarrotes del mercado la paradita de Huarmey 2024. Por lo que se logra aceptar la hipótesis.

Hipótesis nula:

La informalidad no se logra calcular significativamente con la fiscalización tributaria de los comerciantes de abarrotes del mercado la paradita de Huarmey 2024. Por lo que se logra rechazar la hipótesis.

**Tabla 9** *Relación de informalidad y la Fiscalización tributaria*

			Informalidad	Evasión trib.
Rho	Informalidad	Coe. Correlacion	1,000	,882**
Spearman		Sig.	–	,000
n		N	40	40
	Evasión trib.	Coe. Correlacion	882**	1,000
		Sig.	,000	–
		N	40	40

Interpretación

Podemos apreciar en la tabla de esta variable informalidad y la dimensión de fiscalización tributaria obtienen un importe de correlación 0,882, plasmando este un valor elevado y seguro; y también se puede examinar que el importe de Sig. es 0,00; la cual podemos determinar que la relación presente es significativa; en consecuencia, en ese contexto se puede conseguir admitir la hipótesis diseñada en la presente investigación.

Objetivo específico 2:

Determinar la relación entre informalidad y la recaudación de los comerciantes de abarrotes del mercado la paradita de Huarmey 2024

Hipótesis alterna:

La informalidad se puede determinar significativamente con la recaudación tributaria de los comerciantes de abarrotes del mercado la paradita de Huarmey 2024. Por lo que se logra aceptar la hipótesis.

Hipótesis nula:

La informalidad no se puede determinar considerablemente con la recaudación tributaria de los comerciantes de abarrotes del mercado la paradita de Huarmey 2024. Por lo que se logra rechazar la hipótesis.

**Tabla 10** *Relación de informalidad y la recaudación tributaria*

			Informalidad	Evasión trib.
Rho	Informalidad	Coe. Correlacion	1,000	,702**
Spearman		Sig.	–	,000
n		N	40	40
	Evasión trib.	Coe. Correlacion	702**	1,000
		Sig.	,000	–
		N	40	40

Interpretación

Se logra apreciar en la tabla que la variable informalidad y la dimensión recaudación tributaria se aprecia un valor de relación 0,702, representado este alto y positivo; también se logra evidenciar que el valor de Sig. es 0,00; la que determina que la relación presente en los temas investigados es significativa; en ese contexto se puede conseguir admitir la hipótesis diseñada en la presente investigación.

objetivo específico 3:

Interpretar la relación entre informalidad y el Incumplimiento tributario de los comerciantes de abarrotes del mercado la paradita de Huarmey 2024.

hipótesis alterna:

La informalidad se logra interpretar significativamente con el incumplimiento tributario de los comerciantes de abarrotes del mercado la paradita de Huarmey 2024. Por lo que se logra aceptar la hipótesis.

Hipótesis nula:

La informalidad no se logra interpretar considerablemente con el incumplimiento tributario de los comerciantes de abarrotes del mercado la paradita de Huarmey 2024. Por lo que se logra rechazar la hipótesis.

**Tabla 11** *Relación de informalidad y el incumplimiento tributario*

			Informalidad	Evasión trib.
Rho	Informalidad	Coe. Correlacion	1,000	,823**
Spearman		Sig.	–	,000
n		N	40	40
	Evasión trib.	Coe. Correlacion	823**	1,000
		Sig.	,000	–
		N	40	40

Interpretación

Se observa en la tabla que la variable informalidad y la dimensión recaudación tributaria se aprecia un importe de correlación 0,823, reflejado este elevado y seguro; también observamos el importe de Sig. es 0,00; por lo que se determina que la correlación presente en las nombradas es considerable en ese contexto se puede conseguir admitir la hipótesis diseñada en la presente investigación.

#### 4. Análisis y Discusión

De acuerdo al trabajo de investigación se pudo analizar el objetivo general, La informalidad logra fijar una relación significativa con la evasión tributaria; así como lo exhibe la tabla 8 obteniéndose un valor de correlación de 0,901, la cual representa un valor elevado e importante; así también se puede examinar que este importe de Sig. es 0,00; este señala que la correlación existente en estas variables es significativa; en ese contexto se puede conseguir aceptar la hipótesis diseñada en la presente investigación; se puede asemejar a lo señalado por Fejzaj, E. y Gjon, A. (2021). Señala, en el artículo la finalidad fue identificar la particularidad de lo informal, la investigación que se realizó fue descriptivo, usamos la encuesta para conseguir las informaciones de 328 empresas de Albania; se pudo hallar que un 58% no solicita comprobantes de pagos cuando realiza las adquisiciones, también un 59% de los que se encuestaron afirman que el rubro con mucha informalidad es el de abarrote, conclusión que el habitante albanes acepta que no paga impuesto por tanto al no tener un apropiado grado de responsabilidad tributaria no han delatado a las empresarios que evaden impuestos, así mismo, los métodos publicitarios de concientizar en tema tributario aplicados por el gobierno no dan los productos que se esperan ya que los porcentajes de los evasores son elevados (30%); también se parece a lo dicho por Suárez (2019) en su artículo de investigación tuvo como finalidad en analizar las consecuencias que llevan a la informalidad tributaria; la metodología de estudio que se aplico es de enfoque cuantitativo, a nivel descriptivo y de diseño no experimental transversal; 28 persona conformaron la población, fue la encuesta la técnica que se utilizó. Llegándose a Concluirse una alta proporción del área están dentro de la informalidad tributaria y especialmente en los que se dedican a la venta ambulatoria; pero el área informal comercial tiene el interés en acoger al sistema de los incentivos tributarios para en lo sucesivo llega a formalizarse en su negocio; también se pudo identificar que tiene el interés en llegar a la formalización y pagar sus impuestos según sus ingresos que perciban. En el primer objetivo específico: en la informalidad se logra calcular una relación significativa con la fiscalización tributaria, por lo que en tabla 9 Podemos apreciar en la tabla de esta variable informalidad y la dimensión de fiscalización tributaria obtienen un

importe de correlación 0,882, plasmando un valor elevado y seguro; y también se puede examinar que el importe de Sig. es 0,00; la cual podemos determinar que su correlación presente es significativa; en consecuencia, en ese contexto se puede conseguir aprobar la hipótesis diseñada en la presente investigación; esto asemejado a lo que mencionan Mamani, Clever, Mamani, marina (2023) esta investigación tuvo el propósito de establecer la relación que existe entre informalidad tributaria y evasión tributaria el procedimiento empleado fue cuantitativo, aplicado, con diseño no experimental-transversal, correlacional, se formuló una encuesta a 40 propietarios de los comercios y se aplicó el cuestionario, logrando obtener información de las variables de estudio. debido a la falta de orientación tributaria Los datos obtenidos que gran parte de los propietarios ignoran de asuntos de los tributos, de conciencia tributaria y también el poco interés del gobierno en desarrollar la cultura tributaria en estos rubros empresariales ocasionando que se originen los incumplimientos de la obligación tributaria y por tanto un incremento de la evasión tributaria. cómo, también se lograron obtener valores de relación de 0,700, 0,720, 0,650 y 0,690 pertinentemente, observándose que hay una correlación significativa. Por lo que se llega a concluir que, hay una correlación elevada entre la informalidad tributaria, obligaciones tributarias, la cultura tributaria y difusión tributaria en los comercios de este rubro; Para Gonzales (2021), para ostentar su maestría, en su tesis nos indica como finalidad diagnosticar la correlación entre la informalidad y la evasión fiscal en el sector de maderería en la población de coronel Portillo. La población estuvo conformada por 40 profesionistas de la carrera de Ingeniería, economía, contabilidad relacionados al sector de maderería que trabajan en la Super Intendencia de administración tributaria, Dirección Regional de Agricultura, Osinfor, Gobierno Regional, , entre otras entidades, la muestra es censal, la cual se considera a toda la población. el enfoque utilizado fue el cuantitativo como metodología, de nivel descriptivo y diseño no experimental y correlacional. Los efectos nos indican que la informalidad que se presenta en el sector de maderería de la zona definida es 53% y que la evasión tributaria es 50%, y entre las dos se puede determinar una relación notable de  $r=0.763$  y relevante de p-valor  $< 0.05$ . En consecuencia, a estas informaciones se llega a las conclusiones de que la

informalidad se relaciona con la evasión fiscal en el sector de maderería en la población de coronel Portillo.

El segundo objetivo específico: en la informalidad se puede determinar una relación significativa con la recaudación tributaria, en la tabla 10 Se logra apreciar en la tabla que la variable informalidad y la dimensión recaudación tributaria se aprecia un valor de relación 0,702, reflejando este elevado y seguro; también se puede evidenciar que el valor de Sig. es 0,00; la que puede esclarecer que la correlación actual en las temáticas investigadas es significativa; en ese contexto se puede conseguir aprobar la hipótesis diseñada en la presente investigación; esto tiene semejanza a lo dicho por Torres, Liseth (2022) El tema de la investigación se tuvo que ejecutar con el objeto de describir que habiendo más informalidad, mayor es la evasión tributaria en los comerciantes del Mercado Los Cedros en Nuevo Chimbote, 2021; se resolvió con un estudio básico descriptivo, el enfoque cualitativo, correlacional con diseño no experimental para el método de la investigación se utilizó la técnica entrevista como instrumento, desarrollándose el estudio concluido con participación de 20 propietarios del Mercado Los Cedros de Nuevo Chimbote, 2021, los logros obtenidos mostraron una existencia elevada de informalidad, a consecuencia de esto teniendo un nivel bajo como contribuyentes, obstaculizando esto de poder lograr mayores percepciones para sus actividades económicas, con esto se concluyó que los propietarios carecen información, educación y responsabilidad tributaria con un nivel elevado en desinformación tributaria; como también tiene similitud a lo dicho por Quispe et al. (2020) Manifiesta, En su investigación tuvo la finalidad de examinar la correlación que hay con las informalidades y los impactos económicos sociales: evasiones tributarias, utilizamos el estudio básico, como técnica la encuesta, como población 3600 negociantes y muestra 310; se halló un grado de informalidad de la totalidad de los interrogados es 46.5% siendo el grupo mayoritario de ellos las damas que carecen de un empleo subordinado, con respecto de impactos socioeconómicos el primordial impacto son las evasiones tributarias encontrándose que el 52% a los que se les encuestó que es amplia, otro de estos impactos elevados (62%) también es por no estar asegurados en sistema de salud ya que el empleado no tienen una formalización labora, del mismo modo se pudo encontrar que tienen una

correlación considerable de 0.508 de la variable informalidad y la variable evasión tributaria; el encargado de la investigación ya a concluir que la informalidad se da en la persona de sexo femenino, en el rubro comercial y también agrícola; por último el investigador afirma que el empleo informal y empresariales ocasionan el no poder pagar impuestos.

El tercer objetivo específico: en la informalidad se logra interpretar una relación significativa con el incumplimiento tributario, en la tabla 11, se observa en la tabla la variable informalidad y la dimensión recaudación tributaria se aprecia un importe de correlación 0,823, reflejado este elevado y seguro; también observamos el importe de Sig. es 0,00; por lo que se determina que la correlación presente en las nombradas es considerable en ese contexto se puede conseguir aceptar la hipótesis diseñada en la presente investigación; esto asemeja a lo nombrado por Saavedra (2022), en su tesis, tuvo por finalidad analizar la vinculación existente entre informalidad y evasión tributaria. Se empleo el estudio de diseño no experimental transeccional, de nivel correlacional, la muestra estuvo conformada por 33 comerciantes, como instrumento se usamos una encuesta de percepción con escala de Likert, el resultado nos muestra que la informalidad es empleada en mayor parte en vendedores de quesos artesanales de la población de Colpa, como informalidad mediana y de la observancia de la evasión tributaria se estima como elevada, en la observación de índices en evasión de acuerdo con formalidad/informalidad se puede apreciar en empresarios que mencionan querer formalizarse, se estiman valores en evasión tributaria como elevados, y los empresarios indican en no querer formalizarse, mencionan a estos factores como mínimos. Así se llega a una conclusión que hay una correlación significativa (Sig. 0,000) con la informalidad y la evasión tributaria, teniendo modesta vinculación – elevada de acuerdo a lo empleado con el coeficiente de relación Rho de Spearman de 0,650 y a nivel de dimensión existen una relación importante de los comercios ambulatorios de los comercios informales con las evasiones tributarias, con vinculación modesta de acuerdo los coeficientes de correlación Rho de Spearman de 0,517 y 0,662 correspondiente; se parece a lo mencionado por Pacheco (2020), en su investigación, su finalidad fue determinar cómo la informalidad y la presión tributaria en nuestro estado, implicando los elevados valores de formalización, llevan a poseer una tasa

elevada de evasiones tributarias. se aplicó con un diseño no experimental en esta presente investigación y en un lapso de tiempo definido, se contó con las participaciones de 44 MYPES de Lima. fue el cuestionario usado como instrumento, constituido en 20 interrogantes y se empleó el alfa de cron Bach con resultado obtenido en valores de 97.3% en informalidades y 93.2% en evasiones tributarias lo que nos indica que el instrumento posee una elevada confiabilidad. Para el tratamiento de estas informaciones y también de las respuestas que se obtuvieron se realizaron en base al software estadístico SPSS versión 25 que nos muestra que el 50.0% de los encuestados afirmaron que existe alto grado informales, así mismo se logra determinar que hay un grado considerable del 94.5% entre las informalidades y las evasiones tributarias de las MYPES del área de abarrotes del mercado de comerciantes de Santa Anita, 2020.

## 5. Conclusiones

- Podemos apreciar en la tabla entre las variables informalidad y evasión tributaria obtienen un importe de correlación 0,901, la cual representa un valor elevado y seguro; así también se puede examinar que este importe de Sig. es 0,00; este decreta que la correlación existente en estas variables es significativa; en ese contexto se puede conseguir admitir la hipótesis diseñada de la presente investigación.
- Podemos apreciar en la tabla de esta variable informalidad y la dimensión de fiscalización tributaria obtienen un importe de correlación 0,882, plasmando este un valor elevado y seguro; y también se puede examinar que el importe de Sig. es 0,00; la cual podemos determinar que la correlación actual es significativa; en consecuencia, en ese contexto se puede conseguir admitir la hipótesis diseñada de la presente investigación.
- Se observa en la tabla que la variable informalidad y la dimensión recaudación tributaria se aprecia un importe de correlación 0,823, reflejado este elevado y seguro; también observamos el importe de Sig. es 0,00; por lo que se determina que la correlación presente en las nombradas es considerable en ese contexto se puede conseguir admitir la hipótesis diseñada de la presente investigación.
- Se observa en la tabla que la variable informalidad y la dimensión recaudación tributaria se aprecia un importe de correlación 0,823, reflejado este, elevado y seguro; también observamos el importe de Sig. es 0,00; por lo que se determina que la correlación presente en las nombradas es considerable en ese contexto se puede conseguir admitir la hipótesis diseñada en la presente investigación.

## **6. Recomendaciones**

- Se puede recomendar a los propietarios de los comercios de abarrotes del mercado la paradita de huarmey 2024 a poder orientarse en consecuencia a las ventajas de la formalización las cuales pueden ser: ser proveedor del Estado, accesos a diversos créditos con tasas preferenciales, y demás beneficios; con la finalidad de con esto se logren incentivar y se logren incrementar mayores comerciantes legales.
- También recomendar a los propietarios de los comercios abarroteros del mercado la paradita de huarmey 2024 a poder capacitarse en relación al uso de los comprobantes electrónicos, ya que con ello renovar la formalización y simplificará el tiempo de emisión y llevar un mejor control de su negocio.
- Así mismo recomendar a las municipalidades organizar capacitaciones y realizar supervisiones continuas a los comerciantes de abarrotes del mercado la paradita de huarmey 2024, a fin de que se puedan formalizar sacando sus licencias y demás permisos respectivos.
- Informar a la SUNAT para que pueda realizar capacitaciones e inspecciones permanentes a los comerciantes de abarrotes del mercado la paradita de huarmey 2024, a fin de que se pueda mejorar la formalidad de los comerciantes y así también la recaudación tributaria en beneficio de nuestra provincia y nuestro país.

## **7. Agradecimiento**

Principalmente, agradecer a nuestro señor Jesucristo y a la Virgen del Rosario por brindarme constancia, sabiduría y mucha paciencia para poder culminar mi carrera profesional ya que sin Dios nada es posible, así mismo quiero expresar mi más sincero agradecimiento a Zoilo y María Elena mis progenitores, por brindarme su sustento y fortaleza en este amplio proceso. A mi esposa Ana por estar siempre a mi lado, brindándome fuerzas y palabras de aliento. A mis hijos Alexis Anita y Thiago a mi nietecita Ana Lucia, por darme siempre alegrías amor y motivación lo que me han inspirado a seguir adelante en todo momento para lograr mi anhelado título profesional, a mis hermanos Gina y José, a mi primo José Luis(QEPD), por darme siempre sus consejos y motivación constante.

## 8. Referencias Bibliográficas

Aguilar (2021) en el estudio “Evasión tributaria y recaudación en Sta. Celia”, .  
[https://repositorio.ucv.edu.pe/bitstream/handle/20.500.12692/10253/mata\\_as.pdf](https://repositorio.ucv.edu.pe/bitstream/handle/20.500.12692/10253/mata_as.pdf?s equence=1&isAllowed=y)  
[?s equence=1&isAllowed=y](https://repositorio.ucv.edu.pe/bitstream/handle/20.500.12692/10253/mata_as.pdf?s equence=1&isAllowed=y)

August. (2016). Evasion Tributaria. Mis Abogados.com

Becerra, G. y Jaramillo, L. (2019). “El comercio informal y su relación con la evasión tributaria, en el mercado central de Moyobamba, San Martín. Universidad Cesar Vallejo.  
doi:[https://repositorio.ucv.edu.pe/bitstream/handle/20.500.12692/46880/Becerra\\_DIG-Jaramillo\\_RLL-SD.pdf?sequence=1&isAllowed=y](https://repositorio.ucv.edu.pe/bitstream/handle/20.500.12692/46880/Becerra_DIG-Jaramillo_RLL-SD.pdf?sequence=1&isAllowed=y)

Borda, S. (2021). Informalidad y evasión tributaria en micro y pequeños empresarios del centro comercial La Torre de Gamarra I, La Victoria, 2021. Universidad Peruana de las Américas.  
doi:<http://repositorio.ulasamericas.edu.pe/bitstream/handle/upa/1800/BORDA%20OCCORISONCCO.pdf?sequence=1&isAllowed=y>

Chávez y Rodríguez (2018) se refiere a cuando instrumento ha sido elaborado cumpliendo los parámetros necesarios para evaluar lo que realmente se desea medir en la variable. Revista Ensayos Pedagógicos Vol. XIII, No. 1  
71-106, ISSN 1659-0104, enero-junio, 2018

Fejzaj, E., & Gjon, A. (2021). Consumer Perception on Informality. Balkan and Near Eastern Journal of Social Sciences. doi: <https://orcid.org/0000-0002-8771-5521>

Francke, P. (13 de diciembre de 2021) MEF: elusión y evasión tributaria representa un 8% del PBI. Diario oficial El Peruano.

García (2021), en su artículo de investigación titulado “Informalidad fiscal en centros de comercio textil de México.

Gestión/Perú (15 de marzo de 2022) Cerca de 1,8 millones de peruanos entraron a la informalidad laboral en 2021. Diario financiero.

[https://www.df.cl/internacional/economia/cerca-de-1-8-millones-de-peruanosentraron-a-la-informalidad-](https://www.df.cl/internacional/economia/cerca-de-1-8-millones-de-peruanosentraron-a-la-informalidad-laboralen#:~:text=Por%3A%20Gesti%C3%B3n%20FPer%C3%BA%20%7C%20Publicad)

[laboralen#:~:text=Por%3A%20Gesti%C3%B3n%20FPer%C3%BA%20%7C%20Publicad](https://www.df.cl/internacional/economia/cerca-de-1-8-millones-de-peruanosentraron-a-la-informalidad-laboralen#:~:text=Por%3A%20Gesti%C3%B3n%20FPer%C3%BA%20%7C%20Publicad)

[o,a%20las%2015%3A52%20hrs.&text=La%20poblaci%C3%B3n%20ocupada%20Ourbana%20con,del%20total%20del%20%C3%A1rea%20urbana](https://www.df.cl/internacional/economia/cerca-de-1-8-millones-de-peruanosentraron-a-la-informalidad-laboralen#:~:text=Por%3A%20Gesti%C3%B3n%20FPer%C3%BA%20%7C%20Publicad)

Gonzales, J. (2021). Informalidad y evasión tributaria en el sector maderero en la Provincia de coronel Portillo. Universidad Nacional Agraria de la Selva.

doi:[http://repositorio.unas.edu.pe/bitstream/handle/UNAS/2004/TS\\_JEGV\\_2021\\_R2.pdf?sequence=4&isAllowed=y](http://repositorio.unas.edu.pe/bitstream/handle/UNAS/2004/TS_JEGV_2021_R2.pdf?sequence=4&isAllowed=y)

Según Herbas y Gonzales (2022), Revista Científica de Salud UNITEPC

versión impresa ISSN 2520-9825

Mamani, Clever, Mamani, marina (2023) entre la informalidad tributaria y evasión tributaria en las empresas de servicio de mantenimiento y reparación de vehículos de Arequipa,2023 -

[https://repositorio.ucv.edu.pe/bitstream/handle/20.500.12692/10253/mata\\_as.pdf?sequence=1&isAllowed=y](https://repositorio.ucv.edu.pe/bitstream/handle/20.500.12692/10253/mata_as.pdf?sequence=1&isAllowed=y)

Mucha et al. (2021), Evaluación de procedimientos empleados para determinar la población y muestra en trabajos de investigación de posgrado. *Desafios*, 12(1), 50–57. <https://doi.org/10.37711/desafios.2021.12.1.253>

Murga, Y. (2018). Informalidad y su incidencia en evasión tributaria comerciantes de abarrotes del Mercado la Perla – Chimbote. Universidad San Pedro. doi:[http://200.48.38.121/bitstream/handle/USANPEDRO/9405/Tesis\\_59604.pdf?sequence=1&isAllowed=y](http://200.48.38.121/bitstream/handle/USANPEDRO/9405/Tesis_59604.pdf?sequence=1&isAllowed=y)

Norman, C. (2 de agosto de 2018) MEF: Evasión tributaria alcanza el 36% del IGV y el 57% del Impuesto a la Renta. Andina. [https://andina.pe/agencia/noticia-mef-evasion-tributaria-alcanza-36-del-igv-y-57-del-impuesto-a-renta-719696.as\)px](https://andina.pe/agencia/noticia-mef-evasion-tributaria-alcanza-36-del-igv-y-57-del-impuesto-a-renta-719696.as)px)

Ñaña Baquerizo, R. (2021). Informalidad y evasión tributaria de los comerciantes del mercado modelo de Huancayo, 2021 [Tesis de pregrado, Universidad Cesar Vallejos].

[https://repositorio.ucv.edu.pe/bitstream/handle/20.500.12692/79857/%c3%91a%c3%b1a\\_BRM-SD.pdf?sequence=1&isAllowed=y](https://repositorio.ucv.edu.pe/bitstream/handle/20.500.12692/79857/%c3%91a%c3%b1a_BRM-SD.pdf?sequence=1&isAllowed=y)

Pacheco (2020) en su tesis la informalidad y su incidencia en la evasión tributaria del sector abarrotes del mercado de productores de Santa Anita, 2020

Quispe, G., et al (2020). Comercio informal en ciudades intermedias del Ecuador: Efectos socioeconómicos y tributarios. Revista de Ciencias Sociales (Ve), XXVI(3), 207- 230.  
<file:///C:/Users/Propietario/Downloads/DialnetComercioInformalEnCiudadesIntermediasDelEcuador-7565477.pdf>

Ramos Rodríguez, Y. (2021). La Informalidad y su incidencia en la Evasión Tributaria de los comerciantes de abarrotes de la localidad de Balsahuayco – Jaén, primer semestre 2021 [Tesis de pregrado, Universidad Cesar Vallejos].  
[https://repositorio.ucv.edu.pe/bitstream/handle/20.500.12692/77469/Ramos\\_RY\\_YSD.pdf?sequence=1&isAllowed=y](https://repositorio.ucv.edu.pe/bitstream/handle/20.500.12692/77469/Ramos_RY_YSD.pdf?sequence=1&isAllowed=y)

Rodríguez Vera (2018) determinar los principales factores que generan la informalidad;

Saavedra (2022) en su tesis tuvo por objetivo general determinar la relación de la informalidad con la evasión tributaria en los productores de queso fresco artesanal del centro poblado la Colpa, Bambamarca

Salazar Rodríguez, W. (2019). La informalidad en el mercado 2 de mayo y su evasión tributaria, Chimbote - 2018 [Tesis de pregrado, Universidad San Pedro].

[http://publicaciones.usanpedro.edu.pe/bitstream/handle/USANPEDRO/12645/Tesis\\_s\\_63183.pdf?sequence=1&isAllowed=y](http://publicaciones.usanpedro.edu.pe/bitstream/handle/USANPEDRO/12645/Tesis_s_63183.pdf?sequence=1&isAllowed=y)

Salcedo et al. (2020). Afirma, la economía de tipo informal se ha desarrollado en todos los países del mundo.

SUNAT. (s.f.). Obtenido de <https://cpe.sunat.gob.pe>

Ríos, G. (2021). Informalidad y evasión tributaria en una ferretería de las Malvinas. Universidad Peruanas Las Americas. doi:<http://190.119.244.198/bitstream/handle/upa/1705/PARRA%20RIOS.pdf?sequence=1&isAllowed=y>

Tóala y Mendoza (2019), Importancia de la enseñanza de la metodología de la investigación científica en las ciencias administrativas. Dominio de Las Ciencias, 5(2), 56–70. <https://doi.org/10.23857/dc.v5i2.889>

Torres, Liseth (2022) Este documento de investigación se ejecutó con el objeto de determinar que, a mayor informalidad, mayor es la evasión tributaria obtenido de: <https://repositorio.usanpedro.edu.pe/handle/20.500.129076/23568>

Torres, M. (2018). Informalidad y evasión tributaria en los comerciantes del mercado N°1 del distrito de Pichanaki – año 2016. Universidad Peruana de los Andes. Huancayo, Perú. ¿Obtenido de [https://repositorio.upla.edu.pe/bitstream/handle/20.500.12848/707/T037\\_47371750\\_T.pdf?sequence=1&isAllowed=y](https://repositorio.upla.edu.pe/bitstream/handle/20.500.12848/707/T037_47371750_T.pdf?sequence=1&isAllowed=y)

## 9. Anexos

### ANEXO N°1 MATRIZ OPERACIONALIZACION DE LAS VARIABLES

VARIABLES	DEFINICION CONCEPTUAL	DEFINICION OPERACIONAL	DIMENSIONES	INDICADORES	ITEMS	ESCALA DE MEDICION
<b>VARIABLE 1 Informalidad</b>	Gonzales (2021) El grupo informal se encuentra organizado por el total de las empresas, empleados y acciones que se realizan al margen de las leyes y normas que son las que dirigen el movimiento económico; al formar parte del sector informal se entiende que las empresas se encuentran al margen del cumplimiento de las obligaciones tributarias y otras normas de tipo legal, sin embargo, implica, además no tener el amparo del Estado y los servicios que este puede ofertar.	La variable es analizada teniendo en cuenta las dimensiones: informalidad laboral y empresarial	<b>Informalidad laboral</b>	Procedimientos administrativos.	1-2	Nominal
				Baja productividad.	3	
				Altos Costos laborales. Recursos humanos.	4 5	
			<b>Informalidad empresarial</b>	Costos tributarios. Barreras burocráticas.	6 7-10	
<b>VARIABLE 2 Evasión tributaria</b>	Borda (2021) es el incumplimiento efectuado por los contribuyentes de forma parcial o total en lo que respecta al pago de los impuestos y a las declaraciones de estos; el autor manifiesta que los impuestos se consideran como una de las fuentes que provee de recursos económicos al Estado a fin de que con ello se pueda cumplir con los proyectos establecidos, por lo tanto, la evasión tributaria disminuye de forma sustancial la posibilidad de crecimiento de un país.	La variable es analizada teniendo en cuenta las dimensiones: fiscalización tributaria, recaudación tributaria e incumplimiento tributario.	<b>Fiscalización tributaria</b>	Procedimientos Seguimiento y control.	11-12 13	Nominal
			<b>Recaudación tributaria</b>	Finalidad de la recaudación	14	
				Desarrollo del país	15-17	
			<b>Incumplimiento tributario</b>	Pago de impuestos	18	
				Emisión de comprobantes	19	
				Aplicación de la norma	20	

## ANEXO N° 2 MATRIZ DE CONSISTENCIA

PROBLEMA	VARIABLES	OBJETIVOS	HIPOTESIS	METODOLOGIA
<p><b>Problema general</b></p> <p>¿Cuál es la relación entre la informalidad y la evasión tributaria de los comerciantes de abarrotes del mercado la paradita de Huarmey 2024?</p>	<p><b>Variable 1</b></p> <p>Informalidad</p>	<p><b>Objetivo general</b></p> <p>Establecer la relación entre informalidad y la evasión tributaria de los comerciantes de abarrotes del mercado la paradita de Huarmey 2024</p>	<p><b>Hipótesis general</b></p> <p>La informalidad se relaciona significativamente con la evasión de los comerciantes de abarrotes del mercado la paradita de Huarmey 2024</p>	<p><b>Tipo de investigación:</b></p> <p>Descriptivo Correlacional</p> <p><b>Diseño de investigación:</b></p> <p>No experimental transversal</p>
<p><b>Problemas específicos:</b></p> <p><input type="checkbox"/> ¿Cuál es la relación entre informalidad y la fiscalización de los comerciantes de abarrotes del mercado la paradita de Huarmey 2024?</p> <p><input type="checkbox"/> ¿Cuál es la relación entre informalidad y la recaudación tributaria de los comerciantes de abarrotes del mercado la paradita de Huarmey 2024?</p> <p><input type="checkbox"/> ¿Cuál es la relación entre informalidad y el incumplimiento tributario de los comerciantes de abarrotes del mercado la paradita de Huarmey 2024?</p>	<p><b>Variable 2</b></p> <p>Evasión tributaria</p>	<p><b>Objetivos específicos:</b></p> <p><input type="checkbox"/> Calcular la relación entre informalidad y la fiscalización tributaria de los comerciantes de abarrotes del mercado la paradita de Huarmey 2024</p> <p><input type="checkbox"/> Determinar la relación entre informalidad y la recaudación de los comerciantes de abarrotes del mercado la paradita de Huarmey 2024</p> <p><input type="checkbox"/> Interpretar la relación entre informalidad y el incumplimiento tributario de los comerciantes de abarrotes del mercado la paradita de Huarmey 2024</p>	<p><b>Hipótesis específicas:</b></p> <p><input type="checkbox"/> . La informalidad se relaciona significativamente con la fiscalización tributaria de los comerciantes de abarrotes del mercado la paradita de Huarmey 2024</p> <p><input type="checkbox"/> La informalidad se relaciona significativamente con la recaudación tributaria de los comerciantes de abarrotes del mercado la paradita de Huarmey 2024</p> <p><input type="checkbox"/> La informalidad se relaciona significativamente con el incumplimiento tributario de los comerciantes de abarrotes del mercado la paradita de Huarmey 2024</p>	<p><b>Población:</b></p> <p>Comerciantes de abarrotes del mercado la paradita de Huarmey 2024 40</p> <p><b>Muestra:</b></p> <p>se trabajará con una muestra de comerciantes de abarrotes del mercado la paradita de Huarmey, 2024</p> <p><b>Técnica:</b></p> <p>Encuesta</p> <p><b>Instrumento de recolección de datos:</b></p> <p>Cuestionario</p>

## ANEXO N° 3 INSTRUMENTO DE RECOLECCION DE DATOS

### CUESTIONARIO 1

Este cuestionario está dirigido a los comerciantes de abarrotes del mercado la paradita de Huarmey, 2024 por ser la población objetiva de la presente investigación.

**1= Totalmente en desacuerdo      2= En desacuerdo                      3= Indiferente**  
**4= De acuerdo                              5= Totalmente de acuerdo**

items	1	2	3	4	5
<b>Dimension: Informalidad laboral</b>					
1. Usted considera necesario que se debe mejorar los procedimientos administrativos para la constitución y/o formalización de los comerciantes					
2. Ud. estaría dispuesto a formalizarse si se diera una mejora en los procedimientos administrativo					
3. Cree Ud. que los costos por trámites administrativos inciden en su productividad					
4. El pago de impuestos disminuye su rentabilidad					
5. Cuenta con orientación o capacitación para realizar las mejoras de su comercio/negocio					
<b>Dimension: Informalidad empresarial</b>					
6. Considera altos los costos tributarios para que persista en su formalidad					
7. Considera que los trámites ante la administración tributaria son barrera burocrática					
8. Ud. cree que la informalidad se da por la complejidad de normas existentes					
9. Ud. cree que las modificaciones constantes a la normativa influyen en la informalidad					
10. Usted considera que los trámites necesarios para formalizar su negocio son engorrosos					

## CUESTIONARIO 2

Este cuestionario está dirigido a los comerciantes de abarrotes del mercado la paradita de Huarmey, 2024 por ser la población objetiva de la presente investigación.

**1= Totalmente en desacuerdo      2= En desacuerdo                      3= Indiferente**  
**4= De acuerdo                              5= Totalmente de acuerdo**

items	1	2	3	4	5
<b>Dimensión: facultad de fiscalización tributaria</b>					
1. Cree Ud. Que la Sunat realiza una fiscalización inadecuada					
2. Considera Ud. importante conocer los procedimientos de fiscalización					
3. Considera Ud. Que la Sunat realiza un seguimiento inadecuado al cumplimiento de sus obligaciones tributarias					
<b>Dimension: Recaudación tributaria</b>					
4. Cree usted que los ingresos por recaudación tributaria permiten mejorar la capacidad redistributiva del Estado					
5. El desarrollo del país es consecuencia del pago de impuestos					
6. Cree Ud. Que el gobierno debe informar el destino que se da a la recaudación de los tributos					
7. Usted cree que es importante contribuir al estado por medio del pago de impuestos					
<b>Dimension: incumplimiento tributario</b>					
8. Ud. se siente obligado a pagar sus impuestos.					
9. En pocas oportunidades el cliente le exige comprobante de pago cada vez que hacen consumo					
10. En pocas oportunidades se informa Ud. Sobre las modificaciones y creación de nuevas normas tributarias					

*Base de datos de las variables de estudios*

	P1	P2	P3	P4	P5	P6	P7	P8	P9	P10	P11	P12	P13	P14	P15	P16	P17	P18	P19	P20
1	4	4	3	3	4	3	3	3	4	4	3	4	3	3	3	4	4	3	4	4
2	3	4	3	2	3	3	3	3	3	4	3	4	3	2	3	4	4	2	3	5
3	2	2	3	3	3	4	3	3	4	3	3	3	3	3	3	4	5	3	4	5
4	3	4	4	2	3	4	4	3	3	4	3	4	3	4	3	4	3	3	4	4
5	4	4	3	3	3	4	3	3	3	4	3	4	3	3	3	4	4	3	4	4
6	4	4	4	3	4	3	3	4	4	4	3	4	3	3	4	4	4	3	4	4
7	4	4	3	3	4	4	4	3	3	4	3	4	4	3	3	4	4	3	4	4
8	3	4	3	3	2	3	3	3	4	3	4	3	3	4	3	5	4	3	4	5
9	4	4	4	3	4	4	3	3	4	4	3	4	3	3	3	4	4	3	3	4
10	4	4	3	3	2	3	3	3	3	4	3	4	3	3	3	4	4	3	4	4
11	4	4	3	3	4	3	4	3	4	2	3	4	2	3	4	4	4	3	4	4
12	1	4	4	3	3	2	3	4	3	4	3	4	3	3	3	4	4	2	4	4
13	2	4	3	3	3	2	3	4	4	4	3	2	3	3	3	4	4	3	4	4
14	4	4	2	4	4	3	3	3	4	4	2	4	4	3	3	4	4	3	4	4
15	3	4	3	3	4	4	4	3	3	4	3	4	3	3	3	4	5	3	4	4
16	5	2	2	3	2	3	4	4	3	5	3	4	3	3	3	4	4	3	4	5
17	2	4	3	3	4	3	2	3	3	4	3	2	3	4	4	4	4	3	4	4
18	2	4	3	3	3	4	4	2	2	4	3	4	3	3	3	4	4	3	4	4
19	4	4	4	4	3	3	2	3	4	4	3	4	3	3	3	5	4	3	4	4
20	1	4	3	3	4	3	3	3	4	4	3	5	3	3	3	4	4	3	4	4
21	4	4	4	3	2	3	3	3	2	3	2	4	2	3	3	4	4	3	5	4
22	4	2	3	3	4	3	3	3	4	4	3	4	3	2	3	4	5	3	4	4
23	4	4	3	4	4	4	3	2	4	4	3	4	3	3	4	4	4	3	4	4
24	3	4	4	3	3	3	2	3	4	4	4	4	2	3	3	5	4	4	4	4
25	4	2	4	3	4	4	3	3	4	4	3	4	3	3	3	4	4	3	4	4
26	4	4	4	2	2	3	3	3	2	3	3	4	3	3	3	4	4	3	4	4
27	5	4	3	3	4	3	2	3	4	4	3	4	3	3	3	4	5	3	4	5
28	4	4	3	3	3	4	3	3	4	4	3	4	3	3	4	5	4	3	4	4
29	4	4	3	3	3	3	3	4	4	4	2	5	3	2	3	4	4	3	4	4
30	1	4	3	2	4	3	3	3	4	4	3	4	3	3	3	4	4	2	5	4
31	4	4	3	3	4	4	3	3	4	3	3	4	3	3	3	4	4	3	4	4
32	5	4	3	3	3	3	2	3	2	4	3	4	4	3	3	4	4	3	4	4
33	2	4	4	3	4	3	3	3	3	4	3	4	3	4	3	4	4	3	4	4
34	4	4	3	2	4	3	3	3	4	4	3	4	3	3	3	4	4	3	4	4
35	4	2	4	3	3	2	3	3	4	4	4	4	2	3	3	4	5	3	4	5
36	1	4	3	3	4	3	3	3	3	3	3	3	3	3	4	4	4	4	4	4
37	5	4	3	3	3	4	4	2	4	4	3	4	3	3	3	4	4	3	4	4
38	2	2	4	2	4	3	4	3	4	4	3	4	3	4	3	4	4	3	4	4
39	5	4	3	3	4	3	3	3	3	4	3	4	3	3	3	4	4	3	4	4
40	4	4	3	3	4	4	3	3	4	3	3	4	3	3	3	4	4	3	4	4

# SPSS

IBM SPSS Statistics Editor de datos

Archivo Editar Ver Datos Transformar Analizar Gráficos Utilidades Ampliaciones Ventana Ayuda

	Nombre	Tipo	Anchura	Decimales	Etiqueta	Valores	Perdidos	Columnas	Alineación	Medida	Rol
1	Informalidad	Númérico	8	2		Ninguno	Ninguno	8	Derecha	Desconocido	Entrada
2	Evasión tributaria	Númérico	8	2		Ninguno	Ninguno	8	Derecha	Desconocido	Entrada
3											
4											
5											
6											
7											
8											
9											
10											
11											
12											
13											
14											
15											
16											
17											
18											
19											
20											
21											
22											

Vista de datos Vista de variables

IBM SPSS Statistics Processor está listo Unicode ON

1038 12/11/2024

Sin título1 [ConjuntoDatos0] - IBM SPSS Statistics Editor de datos

Archivo Editar Ver Datos Transformar Analizar Gráficos Utilidades Ampliaciones Ventana Ayuda

Visible: 2 de 2 variables

	Informalidad	Evasión tributaria	VAR	VAR	VAR	VAR	VAR	VAR	VAR	VAR	VAR	VAR	VAR	VAR	VAR	VAR	VAR	VAR	VAR
1	35,00	35,00																	
2	31,00	33,00																	
3	30,00	36,00																	
4	34,00	35,00																	
5	34,00	35,00																	
6	37,00	36,00																	
7	36,00	36,00																	
8	31,00	38,00																	
9	37,00	34,00																	
10	32,00	35,00																	
11	34,00	35,00																	
12	31,00	34,00																	
13	32,00	33,00																	
14	35,00	35,00																	
15	35,00	36,00																	
16	33,00	36,00																	
17	31,00	35,00																	
18	31,00	35,00																	
19	35,00	36,00																	
20	32,00	36,00																	
21	31,00	34,00																	

Vista de datos Vista de variables

IBM SPSS Statistics Processor está listo Unico de ON

10:40  
12/11/2024

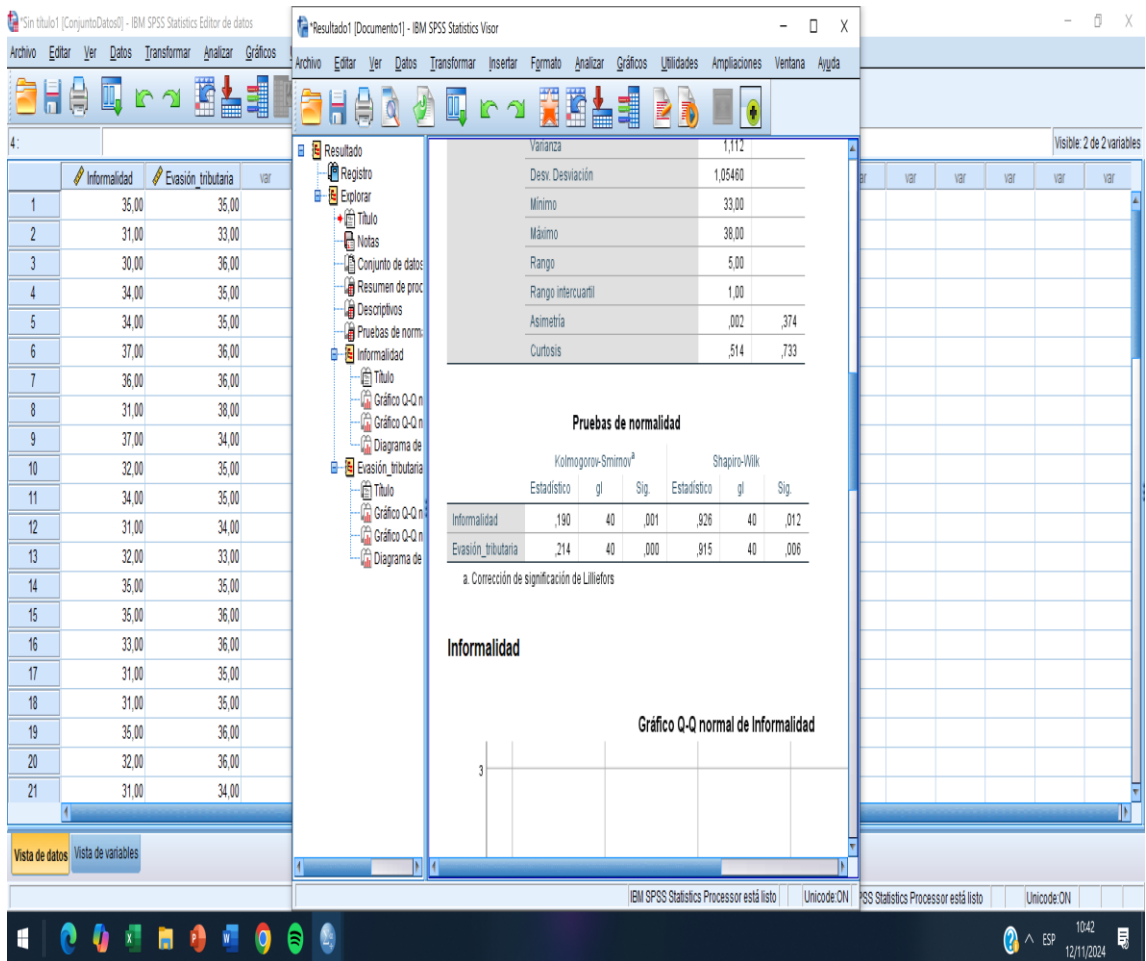
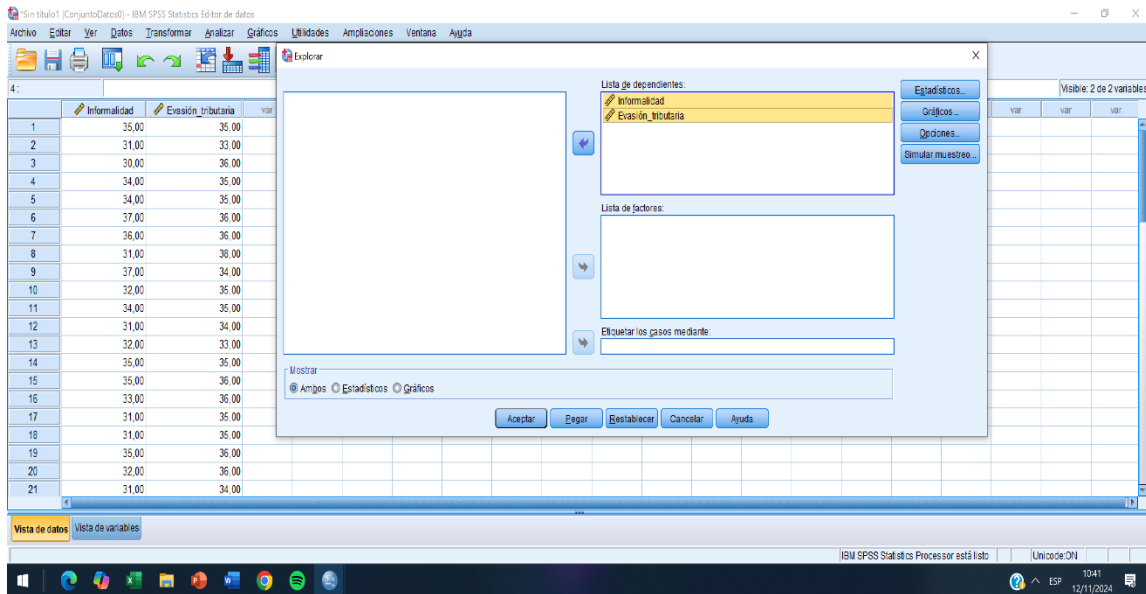

## MERCADO LA PARADITA DE HUARMY

"Año de la recuperación y consolidación de la economía peruana"

### AUTORIZACION

El mercado la paradita de huarney atraves de su representante de su junta directiva autoriza al sr. Luis Manuel Garcia Ponce para que pueda realizar su trabajo de investigación (tesis) para su título profesional, en el sector de los comerciantes de abarrotes, el tema de investigación denominado: "La Informalidad y la Evasion Tributaria en los Comerciantes de Abarrotes del Mercado La Paradita de Huarney – 2024", la cual solo abarcara al tema de su trabajo de investigación académica.

Sin otro particular firmo en señal de conformidad.

Huarney 04 de abril del 2025



Mary Cruz Flores Uribe

**UNIVERSIDAD SAN PEDRO**  
**NOMBRE DE LA FACULTAD**  
**VALIDEZ DE INSTRUMENTOS POR JUICIO DE EXPERTOS**

**I. Información General:**

Nombres y apellidos del validador: Mg. ZVALETA VERGARAY CARMEN ROSA

Fecha: 02 – 04 - 2025                      Especialidad: Licenciada en administración

Nombre del instrumento evaluado: Cuestionario

Autor del instrumento: Luis manuel Garcia Ponce

Teniendo como base los criterios que a continuación se presenta, requerimos su opinión sobre el instrumento de la investigación titulada:

“Informalidad y la Evasion Tributaria de los Comerciantes de Abarrotes del Mercado la Paradita de Huarmey del año 2024”

**II.- Aspectos a evaluar: (Calificación cuantitativa)**

Indicadores de evaluación del instrumento	Criterios cualitativos - cuantitativos	Deficiente	Regular	Bueno	Muy Bueno	Excelente
		(1-9)	(10-13)	(14-16)	(17-18)	(19-20)
<b>Claridad</b>	¿Está formulado con lenguaje apropiado?				<b>17</b>	
<b>Objetividad</b>	¿Está expresado con conductas observadas?				<b>18</b>	
<b>Actualidad</b>	¿Adecuado al avance de la ciencia y calidad?				<b>18</b>	
<b>Organización</b>	¿Existe una organización lógica del instrumento?				<b>18</b>	

<b>Suficiencia</b>	¿Valora los aspectos en cantidad y calidad?					<b>19</b>
<b>Intencionalidad</b>	¿Adecuado para cumplir con los objetivos?				<b>18</b>	
<b>Consistencia</b>	¿Basado en el aspecto teórico			<b>16</b>		

	científico del tema de estudios?					
<b>Coherencia</b>	¿Entre las hipótesis, dimensiones e indicadores?			<b>16</b>		
<b>Propósito</b>	¿Las estrategias responden al propósito del estudio?				<b>18</b>	
<b>Conveniencia</b>	¿Genera nuevas pautas para la investigación y construcción de teorías?				<b>18</b>	
<b>Sumatoria</b>				<b>32</b>	<b>125</b>	<b>19</b>
<b>Sumatoria Total</b>		176				
<b>Valoración cuantitativa (Sumatoria Total x0.005)</b>		<b>0.88</b>				

**Aporte y/o sugerencias para mejorar el instrumento**

---



---



---

**III.- Calificación global:** Ubicar el coeficiente de validez obtenido en el intervalo respectivo y escriba sobre el espacio el resultado.

<b>Intervalos</b>	<b>Resultados</b>
0,00 – 0,49	Validez Nula
0,50 – 0,59	Validez muy baja
0,60 – 0,69	Validez baja
0,70 – 0,79	Validez aceptable
0,80- 0,89	Validez buena
0,90-1,00	Validez muy buena

**Coeficiente de Validez**

$$\boxed{176} = \boxed{0.88}$$

**Nota:** el instrumento podrá ser considerado a partir de una calificación aceptable.

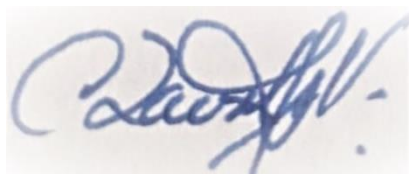

---

**Firma del Experto:**  
**Grado académico: Mag. en Administración**  
**DNI: 32857740**

**UNIVERSIDAD SAN PEDRO**  
**NOMBRE DE LA FACULTAD**  
**VALIDEZ DE INSTRUMENTOS POR JUICIO DE EXPERTOS**

**I. Información General:**

Nombres y apellidos del validador: Dr. OSCAR PORFIRIO CRUZ CRUZ

Fecha: 02 – 04 - 2025

Especialidad: Licenciado en administración

Nombre del instrumento evaluado: Cuestionario

Autor del instrumento: Luis manuel Garcia Ponce

Teniendo como base los criterios que a continuación se presenta, requerimos su opinión sobre el instrumento de la investigación titulada:

“Informalidad y la Evasion Tributaria de los Comerciantes de Abarrotes del Mercado la Paradita de Huarney del año 2024”

**II.- Aspectos a evaluar: (Calificación cuantitativa)**

Indicadores de evaluación del instrumento	Criterios cualitativos - cuantitativos	Deficiente	Regular	Bueno	Muy Bueno	Excelente
		(1-9)	(10-13)	(14-16)	(17-18)	(19-20)
<b>Claridad</b>	¿Está formulado con lenguaje apropiado?				<b>18</b>	
<b>Objetividad</b>	¿Está expresado con conductas observadas?				<b>18</b>	
<b>Actualidad</b>	¿Adecuado al avance de la ciencia y calidad?				<b>18</b>	
<b>Organización</b>	¿Existe una organización lógica del instrumento?			<b>16</b>		

<b>Suficiencia</b>	¿Valora los aspectos en cantidad y calidad?			<b>16</b>		
<b>Intencionalidad</b>	¿Adecuado para cumplir con los objetivos?				<b>18</b>	
<b>Consistencia</b>	¿Basado en el aspecto teórico				<b>18</b>	

	científico del tema de estudios?					
<b>Coherencia</b>	¿Entre las hipótesis, dimensiones e indicadores?				<b>18</b>	
<b>Propósito</b>	¿Las estrategias responden al propósito del estudio?				<b>18</b>	
<b>Conveniencia</b>	¿Genera nuevas pautas para la investigación y construcción de teorías?				<b>17</b>	
<b>Sumatoria</b>				<b>32</b>	<b>143</b>	
<b>Sumatoria Total</b>		175				
<b>Valoración cuantitativa (Sumatoria Total x0.005)</b>		<b>0.88</b>				

**Aporte y/o sugerencias para mejorar el instrumento**

---



---



---

**III.- Calificación global:** Ubicar el coeficiente de validez obtenido en el intervalo respectivo y escriba sobre el espacio el resultado.

Intervalos	Resultados
0,00 – 0,49	Validez Nula
0,50 – 0,59	Validez muy baja
0,60 – 0,69	Validez baja
0,70 – 0,79	Validez aceptable
0,80- 0,89	Validez buena
0,90-1,00	Validez muy buena

**Coeficiente de Validez**

$$\boxed{175} \equiv \boxed{0.88}$$

**Nota:** el instrumento podrá ser considerado a partir de una calificación aceptable.



**OSCAR CRUZ CRUZ**

**DOCTOR EN ADMINISTRACION**

**DNI 32861947**

**UNIVERSIDAD SAN PEDRO**  
**NOMBRE DE LA FACULTAD**  
**VALIDEZ DE INSTRUMENTOS POR JUICIO DE EXPERTOS**

**I. Información General:**

Nombres y apellidos del validador: Dr. MARTOS RAMIREZ LUCIO CARLOS

Fecha: 02 – 04 - 2025

Especialidad: Contador Publico

Nombre del instrumento evaluado: Cuestionario

Autor del instrumento: Luis manuel Garcia Ponce

Teniendo como base los criterios que a continuación se presenta, requerimos su opinión sobre el instrumento de la investigación titulada:

“Informalidad y la Evasion Tributaria de los Comerciantes de Abarrotes del Mercado la Paradita de Huarmey del año 2024”

**II.- Aspectos a evaluar: (Calificación cuantitativa)**

Indicadores de evaluación del instrumento	Criterios cualitativos - cuantitativos	Deficiente	Regular	Bueno	Muy Bueno	Excelente
		(1-9)	(10-13)	(14-16)	(17-18)	(19-20)
<b>Claridad</b>	¿Está formulado con lenguaje apropiado?				<b>18</b>	
<b>Objetividad</b>	¿Está expresado con conductas observadas?				<b>17</b>	
<b>Actualidad</b>	¿Adecuado al avance de la ciencia y calidad?			16		
<b>Organización</b>	¿Existe una organización lógica del instrumento?			<b>16</b>		

<b>Suficiencia</b>	¿Valora los aspectos en cantidad y calidad?			<b>16</b>		
<b>Intencionalidad</b>	¿Adecuado para cumplir con los objetivos?				<b>17</b>	
<b>Consistencia</b>	¿Basado en el aspecto teórico				<b>18</b>	

	científico del tema de estudios?					
<b>Coherencia</b>	¿Entre las hipótesis, dimensiones e indicadores?				<b>18</b>	
<b>Propósito</b>	¿Las estrategias responden al propósito del estudio?			<b>16</b>		
<b>Conveniencia</b>	¿Genera nuevas pautas para la investigación y construcción de teorías?			<b>16</b>		
<b>Sumatoria</b>				<b>80</b>	<b>88</b>	
<b>Sumatoria Total</b>		168				
<b>Valoración cuantitativa (Sumatoria Total x0.005)</b>		<b>0.84</b>				

**Aporte y/o sugerencias para mejorar el instrumento**

---



---



---

**III.- Calificación global:** Ubicar el coeficiente de validez obtenido en el intervalo respectivo y escriba sobre el espacio el resultado.

Intervalos	Resultados
0,00 – 0,49	Validez Nula
0,50 – 0,59	Validez muy baja
0,60 – 0,69	Validez baja
0,70 – 0,79	Validez aceptable
0,80- 0,89	Validez buena
0,90-1,00	Validez muy buena

**Coeficiente de Validez**

$$\boxed{168} \equiv \boxed{0.84}$$

**Nota:** el instrumento podrá ser considerado a partir de una calificación aceptable.

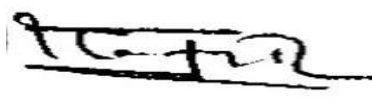

**LUCIO CARLOS MARTOS RAMIREZ**

**CONTADOR PUBLICO**

**DNI 18847339**

## INFORMALIDAD Y LA EVASION TRIBUTARIA DE LOS COMERCIANTES DE ABARROTOS DEL MERCADO LA PARADITA DE HUARMEY DEL AÑO 2024

### INFORME DE ORIGINALIDAD



### FUENTES PRIMARIAS

1	<a href="https://hdl.handle.net">hdl.handle.net</a> Fuente de Internet	9%
2	<a href="https://repositorio.ulasamericas.edu.pe">repositorio.ulasamericas.edu.pe</a> Fuente de Internet	5%
3	<a href="https://core.ac.uk">core.ac.uk</a> Fuente de Internet	3%
4	Submitted to Universidad Cesar Vallejo Trabajo del estudiante	2%
5	<a href="https://repositorio.usanpedro.edu.pe">repositorio.usanpedro.edu.pe</a> Fuente de Internet	2%
6	<a href="https://repositorio.ucv.edu.pe">repositorio.ucv.edu.pe</a> Fuente de Internet	1%
7	Submitted to Universidad Peruana de Las Americas Trabajo del estudiante	1%
8	<a href="https://revistas.unitru.edu.pe">revistas.unitru.edu.pe</a> Fuente de Internet	1%

9	<a href="http://repositorio.unjbg.edu.pe">repositorio.unjbg.edu.pe</a> Fuente de Internet	1 %
10	<a href="http://alicia.concytec.gob.pe">alicia.concytec.gob.pe</a> Fuente de Internet	<1 %
11	<a href="http://repositorio.udh.edu.pe">repositorio.udh.edu.pe</a> Fuente de Internet	<1 %
12	<a href="http://repositorio.unc.edu.pe">repositorio.unc.edu.pe</a> Fuente de Internet	<1 %
13	<a href="http://repositorio.untumbes.edu.pe">repositorio.untumbes.edu.pe</a> Fuente de Internet	<1 %
14	<a href="http://repositorio.unach.edu.pe">repositorio.unach.edu.pe</a> Fuente de Internet	<1 %
15	<a href="http://1library.co">1library.co</a> Fuente de Internet	<1 %
16	<a href="http://ciencialatina.org">ciencialatina.org</a> Fuente de Internet	<1 %
17	<a href="http://repositorio.upn.edu.pe">repositorio.upn.edu.pe</a> Fuente de Internet	<1 %
18	<a href="http://www.coursehero.com">www.coursehero.com</a> Fuente de Internet	<1 %
19	Submitted to Universidad Nacional Mayor de San Marcos Trabajo del estudiante	<1 %
	<a href="http://repositorio.unapiquitos.edu.pe">repositorio.unapiquitos.edu.pe</a>	

20	Fuente de Internet	<1 %
21	<a href="http://repositorio.unap.edu.pe">repositorio.unap.edu.pe</a> Fuente de Internet	<1 %
22	Submitted to Universidad Privada del Norte Trabajo del estudiante	<1 %
23	<a href="http://repositorio.unsch.edu.pe">repositorio.unsch.edu.pe</a> Fuente de Internet	<1 %
24	<a href="http://repositorio.autonoma.edu.pe">repositorio.autonoma.edu.pe</a> Fuente de Internet	<1 %
25	<a href="http://dev.emachines.com">dev.emachines.com</a> Fuente de Internet	<1 %
26	<a href="http://dspace.unitru.edu.pe">dspace.unitru.edu.pe</a> Fuente de Internet	<1 %
27	<a href="http://www.repositorio.unach.edu.pe">www.repositorio.unach.edu.pe</a> Fuente de Internet	<1 %

Excluir citas     Apagado     Excluir coincidencias < 6 words  
 Excluir bibliografía     Activo

**REPOSITORIO INSTITUCIONAL DIGITAL**  
FORMULARIO DE AUTORIZACIÓN PARA LA PUBLICACIÓN DE DOCUMENTOS DE INVESTIGACIÓN

<b>1. Información del Autor</b>			
Luis Manuel García Ponce		32135035	luis-garpon@hotmail.com
Apellidos y Nombres		DNI	Correo Electrónico
<b>2. Tipo de Documento de Investigación</b>			
<input checked="" type="checkbox"/>	<input type="checkbox"/>	<input type="checkbox"/>	<input type="checkbox"/>
Tesis	Trabajo de Suficiencia Profesional	Trabajo Académico	Trabajo de Investigación
<b>3. Grado Académico o Título Profesional<sup>1</sup></b>			
<input type="checkbox"/>	<input checked="" type="checkbox"/>	<input type="checkbox"/>	<input type="checkbox"/>
Bachiller	Título Profesional	Título Segunda Especialidad	Maestría Doctorado
<b>4. Título del Documento de Investigación</b>			
INFORMALIDAD Y LA EVASION TRIBUTARIA DE LOS COMERCIANENTES DE ABARROTES DEL MERCADO LA PARADITA DE HUARNEY DEL AÑO 2024.			
<b>5. Programa Académico</b>			
PROGRAMA ACADÉMICO CONTABILIDAD			
<b>6. Tipo de Acceso al Documento</b>			
<input checked="" type="checkbox"/>	<input type="checkbox"/>		<input type="checkbox"/>
Abierto o Público * ( <a href="http://info.eu-repo/semantics/openAccess">info.eu-repo/semantics/openAccess</a> )	Acceso restringido * ( <a href="http://info.eu-repo/semantics/restrictedAccess">info.eu-repo/semantics/restrictedAccess</a> ) (*)		
(*) En caso de restringido sustentar motivo			

**A. Originalidad del Archivo Digital**

Por el presente dejo constancia que el archivo digital que entrego a la Universidad, es la versión final del trabajo de investigación sustentado y aprobado por el Jurado Evaluador y forma parte del proceso que conduce a obtener el grado académico o título profesional.

**B. Otorgamiento de una licencia CREATIVE COMMONS<sup>5</sup>**

El autor, por medio de este documento, autoriza a la Universidad, publicar su trabajo de investigación en formato digital en el Repositorio Institucional Digital, al cual se podrá acceder, preservar y difundir de forma libre y gratuita, de manera íntegra a todo el documento.<sup>6</sup>



*Luis García Ponce*  
Firma

Lugar: Chimbote    Día: 01    Mes: 07    Año: 25

**Importante**

1. Según Resolución de Consejo Directiva N° 033-2018-SU-REDU-DD. Reglamento del Registro Nacional de Trabajos de Investigación para optar Grados Académicos y Títulos Profesionales, Art. 8, inciso 8.2.  
2. Ley N° 30038. Ley que regula el Repositorio Nacional Digital de Ciencia, Tecnología e Innovación de Acceso Abierto y D.S. 008-2018-PCM.  
3. Si el autor eligió el tipo de acceso abierto o público, otorga a la Universidad San Pedro una licencia no exclusiva, para que se pueda hacer arreglos de forma en la obra y difundir en el Repositorio Institucional Digital. Respetando a entre los Derechos de Autor y Propiedad Intelectual de acuerdo y en el Marco de la Ley 822.  
4. En caso de que el autor elija la segunda opción únicamente se publicará los datos del autor y resumen de la obra, de acuerdo a la directiva N° 004-2016-CONDI/TEC-DEGC (Numerales 5.2 y 6.7) que norma el funcionamiento del Repositorio Nacional Digital.  
5. Las licencias Creative Commons (CC) es una organización internacional sin fines de lucro que pone a disposición de los autores un conjunto de licencias flexibles y de herramientas tecnológicas que facilitan la difusión de información: recursos educativos, obras artísticas y científicas, entre otras. Estas licencias también garantizan que el autor obtenga el crédito por su obra.  
6. Según el inciso 12.2, del artículo 12° del Reglamento del Registro Nacional de Trabajos de Investigación para optar grados académicos y títulos profesionales-RENATI. Las universidades, instituciones y escuelas de educación superior tienen como obligación registrar todos los trabajos de investigación y proyectos, incluyendo los metadatos en sus repositorios institucionales precisando si son de acceso abierto o restringido, los cuales serán posteriormente recolectados por el Repositorio Digital RENATI, a través del Repositorio ALICIA.

**Nota:** - En caso de falsedad en los datos, se procederá de acuerdo a ley (Ley 27444, art. 30, núm. 32.3)